



# Relazione sulla Gestione Rendiconto 2019

COMUNE DI COPERTINO

## IL RENDICONTO NEL PROCESSO DI PROGRAMMAZIONE E CONTROLLO

Il rendiconto della gestione costituisce il momento conclusivo e sintetico del processo di programmazione e controllo.

Se, infatti, il Documento unico di programmazione e il bilancio di previsione rappresentano la fase iniziale della programmazione, nella quale l'amministrazione individua le linee strategiche e tattiche della propria azione di governo, il rendiconto della gestione costituisce la successiva fase di verifica dei risultati conseguiti, necessaria al fine di esprimere una valutazione di efficacia dell'azione condotta.

Nello stesso tempo il confronto tra il dato preventivo e quello consuntivo riveste un'importanza fondamentale nello sviluppo della programmazione, costituendo un momento virtuoso per l'affinamento di tecniche e per le scelte da effettuare.

E' facile intuire, dunque, che i documenti che sintetizzano tali dati devono essere attentamente analizzati per evidenziare gli scostamenti riscontrati e comprenderne le cause, cercando di migliorare i risultati dell'esercizio successivo.

Le considerazioni sopra esposte trovano un riscontro legislativo nelle varie norme dell'ordinamento contabile, le quali pongono in primo piano la necessità di un'attenta attività di programmazione e del successivo lavoro di controllo, volto a rilevare i risultati ottenuti in relazione all'efficacia dell'azione amministrativa, all'economicità della gestione e all'adeguatezza delle risorse impiegate.

In particolare:

- l'art. 151, c. 6, D.Lgs. n. 267/2000 prevede che al rendiconto sia allegata una relazione della Giunta sulla gestione che esprime le valutazioni di efficacia dell'azione condotta sulla base dei risultati conseguiti. Ancora l'art. 231, D.Lgs. n. 267/2000 precisa che "La relazione sulla gestione è un documento illustrativo della gestione dell'ente, nonché dei fatti di rilievo verificatisi dopo la chiusura dell'esercizio, contiene ogni eventuale informazione utile ad una migliore comprensione dei dati contabili".
- l'art. 11, comma 6, del d.Lgs. n. 118/2011 prevede che al rendiconto sia allegata una relazione sulla gestione.

Gli aspetti che la relazione deve affrontare per garantire la sua finalità informativa sono così riassumibili:

- a) Criteri di valutazione utilizzati
- b) Principali voci del conto del bilancio
- c) Principali variazioni finanziarie intervenute nel corso della gestione
- d) Elenco analitico delle quote dei fondi del risultato di amministrazione
- e) Analisi dei residui consistenti e con anzianità superiore ai 5 anni
- f) Elenco delle movimentazioni dell'anticipazione di tesoreria
- g) Esiti verifica dei crediti e debiti reciproci con le società controllate e partecipate
- h+i) Elenco degli enti e organismi partecipati e delle partecipazioni dirette
- k) Gli oneri e gli impegni sostenuti su strumenti finanziari derivati
- l) Elenco delle garanzie principali o sussidiarie prestate dall'Ente a favore di Enti e di altri soggetti ai sensi delle leggi vigenti
- m) l'elenco descrittivo dei beni appartenenti al patrimonio immobiliare dell'ente alla data di chiusura dell'esercizio 2019
- o) Altre informazioni.

La relazione sulla gestione qui presentata costituisce il documento con cui si valuta l'attività svolta nel corso dell'anno, cercando di dare un'adeguata illustrazione dei risultati ottenuti, mettendo in evidenza le variazioni intervenute rispetto ai dati di previsione e fornendo una possibile spiegazione agli eventi considerati.

Secondo quanto disposto dall'art. 11, c. 6, D.Lgs. 23 giugno 2011 n. 118, la relazione sulla gestione deve contenere ogni eventuale informazione utile ad una migliore comprensione dei dati contabili.

In particolare:

a) Criteri di valutazione utilizzati

I documenti del sistema di bilancio, relativi al Rendiconto e sottoposti all'approvazione dell'organo deliberante, sono stati predisposti attenendosi alle regole stabilite dal complesso articolato dei Principi contabili generali introdotti con le "disposizioni in materia di armonizzazione dei sistemi contabili e degli schemi di bilancio" (D.Lgs. 118/11).

Si è pertanto operato secondo questi presupposti e agendo con la diligenza tecnica richiesta, sia per il contenuto sia per la forma dei modelli o delle relazioni previste dall'adempimento.

L'ente, inoltre, in presenza di deroghe ai principi o ai modelli contabili di riferimento previsti a regime, ha operato nel rispetto di quanto previsto delle "Disposizioni integrative e correttive del decreto legislativo 23 giugno 2011, n.118" (D.Lgs. n. 126/14).

In particolare, in considerazione dal fatto che "(..) le amministrazioni pubbliche (..) conformano la propria gestione ai principi contabili generali (..)" (D.Lgs. 118/2011, art. 3/1), si precisa quanto segue:

- la redazione dei documenti di rendiconto è stata formulata applicando principi contabili indipendenti e imparziali verso tutti i destinatari. Si è pertanto cercato di privilegiare l'applicazione di metodologie di valutazione e stima il più oggettive e neutrali possibili (rispetto del principio n. 13 - Neutralità e imparzialità);
- il sistema di bilancio, relativamente ai documenti di consuntivo, dovendo assolvere a una funzione informativa nei confronti degli utilizzatori dei documenti contabili, è stato formulato in modo da rendere effettiva tale funzione, assicurando così ai cittadini e ai diversi organismi sociali e di partecipazione la conoscenza dei contenuti caratteristici del rendiconto.

I dati e le informazioni riportate nella presente relazione sono esposti in una modalità tale da favorire la loro diffusione su Internet o per mezzo di altri strumenti di divulgazione (rispetto del principio n. 14 - Pubblicità);

- il consuntivo, come i documenti di rendiconto dell'attività di programmazione ad esso collegati, è stato predisposto seguendo criteri di imputazione ed esposizione che privilegiano, in presenza di eventuali dubbi o ambiguità interpretative, il contenuto sostanziale del fenomeno finanziario o economico sottostante piuttosto che l'aspetto puramente formale (rispetto del principio n. 18 - Prevalenza della sostanza sulla forma).

## RISULTATO DELLA GESTIONE DI COMPETENZA E RISULTATO DELLA GESTIONE RESIDUI

Il risultato di amministrazione finale complessivo rappresenta la combinazione di due distinti risultati: uno riferito alla gestione di competenza e uno riferito alla gestione dei residui.

L'esercizio 2019 si è chiuso con un avanzo di amministrazione pari a € 6.994.612,82, così determinato:

### Prospetto dimostrativo risultato di amministrazione

		GESTIONE		
		RESIDUI	COMPETENZA	TOTALE
Fondo cassa al 1° gennaio				2.801.773,24
RISCOSSIONI	(+)	4.753.715,09	11.847.496,24	16.601.211,33
PAGAMENTI	(-)	3.852.638,27	13.574.784,72	17.427.422,99
SALDO DI CASSA AL 31 DICEMBRE	(=)			1.975.561,58
PAGAMENTI per azioni esecutive non regolarizzate al 31 dicembre	(-)			0,00
FONDO DI CASSA AL 31 DICEMBRE	(=)			1.975.561,58
RESIDUI ATTIVI	(+)	9.200.821,24	6.771.132,22	15.971.953,46
di cui derivanti da accertamenti di tributi effettuati sulla base della stima del dipartimento delle finanze				0,00
RESIDUI PASSIVI	(-)	5.595.017,95	4.626.704,51	10.221.722,46
FONDO PLURIENNALE VINCOLATO PER SPESE CORRENTI	(-)			292.333,37
FONDO PLURIENNALE VINCOLATO PER SPESE IN CONTO CAPITALE	(-)			438.846,39
RISULTATO DI AMMINISTRAZIONE AL 31 DICEMBRE 2019	(=)			6.994.612,82

#### Composizione del risultato di amministrazione al 31 dicembre 2019

Parte accantonata		
Fondo crediti di dubbia esigibilità		5.252.703,57
Fondo anticipazioni liquidità DL. 35/2013		0,00
Fondo perdite società partecipate		0,00
Fondo contenzioso		83.885,00
Altri accantonamenti		276.406,00
B) Totale parte accantonata		5.612.994,57
Parte vincolata		
Vincoli derivanti da leggi e dai principi contabili		18.698,88
Vincoli derivanti da trasferimenti		661.459,84
Vincoli derivanti dalla contrazione di mutui		430.771,83
Vincoli formalmente attribuiti dall'ente		156.362,28

Altri vincoli		0,00
	C) Totale parte vincolata	1.267.292,83
Parte destinata agli investimenti		72.539,48
	D) Totale destinata agli investimenti	72.539,48
	E) Totale parte disponibile (E = A - B - C - D)	41.785,94
Se E è negativo, tale importo è iscritto tra le spese del bilancio di previsione come disavanzo da ripianare		

## ANALISI DELLA COMPOSIZIONE DEL RISULTATO DI AMMINISTRAZIONE

Per effetto delle modifiche e integrazioni disposte con D.M. 1° agosto 2019, tra gli allegati obbligatori al rendiconto di gestione sono inseriti tre distinti prospetti che intendono analizzare rispettivamente:

- le quote di risultato di amministrazione accantonate (prospetto A1);
- le quote di risultato di amministrazione vincolate (prospetto A2);
- Le quote di risultato di amministrazione destinate (prospetto A3);

Nei paragrafi che seguono sono riportate le voci più significative tra quelle indicate nei tre prospetti sopra indicati che sono regolarmente allegati allo schema di rendiconto.

## QUOTE ACCANTONATE (V. PROSPETTO A1 ALLEGATO AL RENDICONTO)

Nel bilancio di previsione dell'esercizio 2019, alla missione 20, sono stati effettuati i seguenti accantonamenti:

AVANZO DI AMMINISTRAZIONE ACCANTONATO	
Fondo crediti di dubbia esigibilità	5.252.703,57
Fondo per il rimborso dell'anticipazione di liquidità ex art. 4 D.L. 35/2013	0,00
Fondo perdite società partecipate	0,00
Fondo contezioso	83.885,00
Altri accantonamenti	276.406,00
Risultato di amministrazione destinato al finanziamento di investimenti	72.539,48

Di seguito si analizzano le modalità di quantificazione delle quote accantonate nel risultato di amministrazione al 31/12/2019.

### A) Fondo crediti di dubbia esigibilità

In sede di rendiconto è necessario accantonare nel risultato di amministrazione un ammontare di fondo crediti di dubbia esigibilità calcolato in relazione all'ammontare dei residui attivi conservati, secondo la percentuale

media delle riscossioni in conto residui intervenute nel quinquennio precedente.

Fondo crediti di dubbia esigibilità - rendiconto 2019						
Classificazione	Capitolo	Descrizione	%	Totale accertamenti residui	Accantonamento minimo	Importo accantonato
1		Entrate correnti di natura tributaria, contributiva e perequativa				
1.01		Tributi				
1.01.01.08.002	11	ACCERTAMENTO IMPOSTA COMUNALE SUGLI IMMOBILI	77,17	480.063,65	370.465,12	370.465,12
		Modalità di calcolo: Media semplice singoli anni				
1.01.01.51.001	60	TASSA PER LO SMALTIMENTO DEI RIFIUTI SOLIDI URBANI (TARI)	57,02	6.916.847,82	3.943.986,63	3.943.986,63
		Modalità di calcolo: Media semplice singoli anni				
1.01.01.51.002	70	ACCERTAMENTI TARSU	79,82	501.243,29	400.092,39	400.092,39
		Modalità di calcolo: Media semplice singoli anni				
		Totale Tipologia 1.01		7.898.154,76	4.714.544,14	4.714.544,14
		Totale Titolo 1		7.898.154,76	4.714.544,14	4.714.544,14
3		Entrate extratributarie				
3.01		Vendita di beni e servizi e proventi derivanti dalla gestione dei beni				
3.01.02.01.009	547	PROVENTI PER FITTO BOX MERCATO	95,84	50.863,13	48.747,22	48.747,22
		Modalità di calcolo: Media semplice singoli anni				
3.01.02.01.014	540	PROVENTI PER ILLUMINAZIONE PRIVATA SEPOLTURE	35,65	251.668,00	89.719,64	89.719,64
		Modalità di calcolo: Media semplice singoli anni				
3.01.03.02.002	568	FITTI REALI DI LOCALI AD USO SCOLASTICO	100,00	349.887,60	349.887,60	349.887,60
		Modalità di calcolo: Media semplice sui totali				
		Totale Tipologia 3.01		652.418,73	488.354,46	488.354,46
3.02		Proventi derivanti dall'attività di controllo e repressione delle irregolarità e degli illeciti				
3.02.02.01.002	480	PROVENTI PER VIOLAZIONI ALLA CIRCOLAZIONE STRADALE	47,93	103.911,90	49.804,97	49.804,97
		Modalità di calcolo: Media semplice singoli anni				
		Totale Tipologia 3.02		103.911,90	49.804,97	49.804,97
		Totale Titolo 3		756.330,63	538.159,43	538.159,43
		Totale		8.654.485,39	5.252.703,57	5.252.703,57

### B) Fondo rischi contenzioso

Il principio contabile applicato della contabilità finanziaria prevede che annualmente gli enti accantonino in bilancio un fondo rischi contenzioso sulla base del contenzioso sorto nell'esercizio precedente.

In occasione della prima applicazione dei principi contabili era inoltre necessario stanziare il fondo per tutto il contenzioso in essere, il cui importo, se di ammontare elevato, poteva essere spalmato sul bilancio dei tre esercizi.

Il contenzioso per il quale sussiste l'obbligo di accantonamento è quello per il quale vi è una "significativa probabilità di soccombenza".

### C) Fondo passività potenziali

Al 31 dicembre 2019 non si registrano passività potenziali.

QUOTE VINCOLATE (V. PROSPETTO A2 ALLEGATO AL RENDICONTO)

Le quote vincolate nel risultato di amministrazione 2019 e sono così composte:

Dettaglio capitoli parte vincolata

478 AUTOVETTURA P.M. - 2019

Entrate

Classificazione	Capitolo	Descrizione	Accertamenti	Maggiori/minori residui
3.02.02.01.002	479	PROVENTI CONTRAVVENZIONALI DESTINATI ALLA SPESA INVESTIMENTO	21.261,11	0,00
Totale entrate			21.261,11	0,00

Uscite

Piano finanziario	Capitolo	Descrizione	Impegni	Impegni esercizi futuri finanziati F.p.v.	Minori residui	Economie di impegni finanziati con F.p.v.
2.02.01.01.001	478	MEZZI DI TRASPORTO STRADALI	16.900,34	0,00	0,00	0,00
2.02.01.04.001	479	ACQUISTO MACCHINARI ED ATTREZZATURE PROVENTI CONTRAVVENZIONALI	444,08	0,00	0,00	0,00
2.02.01.09.002	9033	ADEGUAMENTO UFFICI PM	4.409,98	0,00	0,00	0,00
Totale uscite			21.754,40	0,00	0,00	0,00

Saldo finale -493,29

4787 DIRITTO ALLO STUDIO

Entrate

Classificazione	Capitolo	Descrizione	Accertamenti	Maggiori/minori residui
Saldo iniziale (avanzo non applicato)			4.010,00	
2.01.01.02.001	211	TRASFERIMENTI REGIONALI PER SOSTEGNO ALL'ACCESSO ALLE ABITAZIONI IN LOCAZIONE	0,00	0,00
Totale entrate			4.010,00	0,00

Uscite

Piano finanziario	Capitolo	Descrizione	Impegni	Impegni esercizi futuri finanziati F.p.v.	Minori residui	Economie di impegni finanziati con F.p.v.
1.04.02.02.999	4787	INTEGRAZIONE CONTRIBUTO REGIONALE PER AFFITTI L. 431/98	40.010,00	0,00	0,00	0,00
Totale uscite			40.010,00	0,00	0,00	0,00

Saldo finale -36.000,00

479 ACQUISTO AUTOVETTURA P.M. - 2018

Entrate

Classificazione	Capitolo	Descrizione	Accertamenti	Maggiori/minori residui
3.02.02.01.002	479	PROVENTI CONTRAVVENZIONALI DESTINATI ALLA SPESA INVESTIMENTO	0,00	0,00
Totale entrate			0,00	0,00

Uscite

Piano finanziario	Capitolo	Descrizione	Impegni	Impegni esercizi futuri finanziati F.p.v.	Minori residui	Economie di impegni finanziati con F.p.v.
2.02.01.04.001	479	ACQUISTO MACCHINARI ED ATTREZZATURE PROVENTI CONTRAVVENZIONALI	0,00	0,00	0,00	0,00
2.02.01.04.002	9502	IMPIANTI - CONTRIBUTO UNION3	0,00	0,00	0,00	0,00
Totale uscite			0,00	0,00	0,00	0,00

Saldo finale 0,00

## 5789 CENTRO MINORI SAN FRANCESCO

## Entrate

Classificazione	Capitolo	Descrizione	Accertamenti	Maggiori/minori residui
4.02.01.01.001	828	CONTRIBUTI COMUNITARI	0,00	0,00
Totale entrate			0,00	0,00

## Uscite

Piano finanziario	Capitolo	Descrizione	Impegni	Impegni esercizi futuri finanziati F.p.v.	Minori residui	Economie di impegni finanziati con F.p.v.
2.02.01.09.999	5789	CENTRO POLIVALENTE PER MINORI - FONDI FERS	0,00	0,00	0,00	0,00
Totale uscite			0,00	0,00	0,00	0,00
Saldo finale					0,00	

## 5794 RIQUALIFICAZIONE IMMOBILI COMUNALI - FONDI MINISTERO INTERNO

## Entrate

Classificazione	Capitolo	Descrizione	Accertamenti	Maggiori/minori residui
4.02.01.01.001	5794	CONTRIBUTI AGLI INVESTIMENTI DA MINISTERO SVILUPPO ECONOMICO	67.773,78	0,00
Totale entrate			67.773,78	0,00

## Uscite

Piano finanziario	Capitolo	Descrizione	Impegni	Impegni esercizi futuri finanziati F.p.v.	Minori residui	Economie di impegni finanziati con F.p.v.
2.02.01.09.002	5794	RIQUALIFICAZIONE ED ADEGUAMENTO IMMOBILI COMUNALI	67.773,78	0,00	0,00	0,00
Totale uscite			67.773,78	0,00	0,00	0,00
Saldo finale					0,00	

## 5800 SCALE CIMITERO

## Entrate

Classificazione	Capitolo	Descrizione	Accertamenti	Maggiori/minori residui
4.04.02.01.999	705	CESSIONE SUOLI CIMISTERIALI	5.400,00	0,00
Totale entrate			5.400,00	0,00

## Uscite

Piano finanziario	Capitolo	Descrizione	Impegni	Impegni esercizi futuri finanziati F.p.v.	Minori residui	Economie di impegni finanziati con F.p.v.
2.02.01.03.001	5800	ACQUISTO BENI MOBILI, MACCHINE ED ATTREZZATURE	5.116,68	0,00	0,00	0,00
Totale uscite			5.116,68	0,00	0,00	0,00
Saldo finale					283,32	

## 5962 ARREDO SCOLASTICO

## Uscite

Piano finanziario	Capitolo	Descrizione	Impegni	Impegni esercizi futuri finanziati F.p.v.	Minori residui	Economie di impegni finanziati con F.p.v.
2.02.01.03.999	5962	ACQUISTO ARREDO SCOLASTICO	0,00	0,00	-0,34	0,00
Totale uscite			0,00	0,00	-0,34	0,00
Saldo finale					0,34	

## 6292 SCUOLE - FONDI CIPE

## Uscite



Piano finanziario	Capitolo	Descrizione	Impegni	Impegni esercizi futuri finanziati F.p.v.	Minori residui	Economie di impegni finanziati con F.p.v.
2.02.01.09.003	6292	INTERVENTI STRAORDINARI SCUOLE ELEMENTARI	0,00	0,00	-0,03	0,00
Totale uscite			0,00	0,00	-0,03	0,00

Saldo finale	0,03
--------------	------

#### 6298 ADEGUAMENTO NORME DI SICUREZZA E ATTUAZIONE D.LGS. 626/1994 EDIFICI SCOLASTICI.

##### Entrate

Classificazione	Capitolo	Descrizione	Accertamenti	Maggiori/minori residui
Saldo iniziale (avanzo non applicato)			236.043,68	
6.03.01.04.003	987	MUTUO CASSA DD.PP. - ADEGUAMENTO NORME DI SICUREZZA D.LGS. 626/1994 - EDIFICI SCOLASTICI	0,00	0,00
Totale entrate			236.043,68	0,00

Saldo finale	236.043,68
--------------	------------

#### 6500 SCUOLABUS

##### Entrate

Classificazione	Capitolo	Descrizione	Accertamenti	Maggiori/minori residui
4.02.01.02.005	6501	CONTRIBUTO UNION 3 PER ACQUISTO SCUOLABUS	0,00	0,00
Totale entrate			0,00	0,00

##### Uscite

Piano finanziario	Capitolo	Descrizione	Impegni	Impegni esercizi futuri finanziati F.p.v.	Minori residui	Economie di impegni finanziati con F.p.v.
2.02.01.01.001	6500	ACQUISTO SCUOLABUS - FONDI REGIONALI.	0,00	0,00	0,00	0,00
2.02.01.01.001	6501	ACQUISTO SCUOLABUS - FONDI COMUNALI	0,00	0,00	0,00	0,00
Totale uscite			0,00	0,00	0,00	0,00

Saldo finale	0,00
--------------	------

#### 6547 RISTRUTTURAZIONE EX CONVENTO CLARISSE

##### Uscite

Piano finanziario	Capitolo	Descrizione	Impegni	Impegni esercizi futuri finanziati F.p.v.	Minori residui	Economie di impegni finanziati con F.p.v.
2.02.01.10.001	6547	RISTRUTTURAZIONE EX CONVENTO CLARISSE	0,00	0,00	0,00	0,00
Totale uscite			0,00	0,00	0,00	0,00

Saldo finale	0,00
--------------	------

#### 6645 CAMPO SPORTIVO

##### Entrate

Classificazione	Capitolo	Descrizione	Accertamenti	Maggiori/minori residui
4.05.01.01.001	9027	PERMESSI DI COSTRUIRE (SPESA CAPITOL 6645)	19.730,57	0,00
Totale entrate			19.730,57	0,00

##### Uscite

Piano finanziario	Capitolo	Descrizione	Impegni	Impegni esercizi futuri finanziati F.p.v.	Minori residui	Economie di impegni finanziati con F.p.v.
2.02.01.09.016	6645	COSTRUZIONE, ECC. IMPIANTI SPORTIVI ACQUISIZIONE DI BENI IMMOBILI (ENTRATA CAPITOL 9027)	0,00	0,00	0,00	0,00
Totale uscite			0,00	0,00	0,00	0,00

Saldo finale	19.730,57
--------------	-----------

#### 6700 CREAZIONE ITINERARI NATUARALISTICI ED ENOGASTRONOMICI

##### Uscite

Piano finanziario	Capitolo	Descrizione	Impegni	Impegni esercizi futuri finanziati F.p.v.	Minori residui	Economie di impegni finanziati con F.p.v.
2.02.03.99.001	6700	CREAZIONE ITINERARI NATUARALISTICI ED ENOGASTRONOMICI	0,00	0,00	-1.467,12	0,00
Totale uscite			0,00	0,00	-1.467,12	0,00

Saldo finale	1.467,12
--------------	----------

#### 6839 COMPLETAMENTO VIABILITA' ZONA PIP

##### Uscite

Piano finanziario	Capitolo	Descrizione	Impegni	Impegni esercizi futuri finanziati F.p.v.	Minori residui	Economie di impegni finanziati con F.p.v.
2.02.01.04.002	9710	ACQUISTO CLIMATIZZATORI	0,00	0,00	0,00	0,00
2.02.01.09.012	6839	COMPLETAMENTO VIABILITA' ZONA PIP	0,00	0,00	-1.595,53	0,00
2.02.01.09.012	6848	COSTRUZIONE E SISTEMAZIONE VIABILITA' ZONE PERIFERICHE	0,00	0,00	-861,55	0,00
2.02.01.09.012	9027	URBANIZZAZIONE B1 E B2	0,00	0,00	-511,54	0,00
2.02.01.09.012	9200	INFRASTRUTTURE STRADALI - MANUTENZIONE VIABILITA'	0,00	0,00	-7.371,30	0,00
2.02.01.09.017	7270	MANUTENZIONE STRAORDINARIA ASILO NIDO COMUNALE	0,00	0,00	-3.743,76	0,00
2.02.03.05.001	7028	REALIZZAZIONE E ADEGUAMENTO STRUMENTI URBANISTICI	0,00	0,00	0,00	0,00
Totale uscite			0,00	0,00	-14.083,68	0,00

Saldo finale	14.083,68
--------------	-----------

#### 6846 SPESE NOTARILI PER TRASFERIMENTO AREE

##### Uscite

Piano finanziario	Capitolo	Descrizione	Impegni	Impegni esercizi futuri finanziati F.p.v.	Minori residui	Economie di impegni finanziati con F.p.v.
2.02.01.09.012	6846	COSTRUZIONE, ECC. VIE INTERNE	0,00	0,00	0,00	0,00
Totale uscite			0,00	0,00	0,00	0,00

Saldo finale	0,00
--------------	------

#### 6852 VIA SPEZZAFERRI

##### Entrate

Classificazione	Capitolo	Descrizione	Accertamenti	Maggiori/minori residui
6.03.01.04.003	985	MUTUI CASSA DD.PP. REALIZZAZIONE CIRCONVALLAZIONE INTERNA.	0,00	0,00
Totale entrate			0,00	0,00

##### Uscite

Piano finanziario	Capitolo	Descrizione	Impegni	Impegni esercizi futuri finanziati F.p.v.	Minori residui	Economie di impegni finanziati con F.p.v.
2.02.01.09.012	6852	REALIZZAZIONE CIRCONVALLAZIONE INTERNA.	0,00	0,00	0,00	0,00
Totale uscite			0,00	0,00	0,00	0,00

Saldo finale	0,00
--------------	------

#### 6856 RISTRUTTURAZIONE E MANUTENZIONE STRAORDINARIA VIE INTERNE

##### Entrate

Classificazione	Capitolo	Descrizione	Accertamenti	Maggiori/minori residui
-----------------	----------	-------------	--------------	-------------------------

6.03.01.04.003	970	MUTUO CASSA DD.PP. SISTEMAZIONE VIABILITA' ESISTENTE		0,00	0,00
			Totale entrate	0,00	0,00

#### Uscite

Piano finanziario	Capitolo	Descrizione	Impegni	Impegni esercizi futuri finanziati F.p.v.	Minori residui	Economie di impegni finanziati con F.p.v.
2.02.01.09.012	6856	RISTRUTTURAZIONE E MANUTENZIONE STRAORDINARIA VIE INTERNE	0,00	0,00	0,00	0,00
			Totale uscite	0,00	0,00	0,00

Saldo finale	0,00
--------------	------

#### 6899 AMPLIAMENTO P.I. ENEL SOLE

#### Entrate

Classificazione	Capitolo	Descrizione	Accertamenti	Maggiori/minori residui
4.05.01.01.001	6899	PERMESSI DI COSTRUIRE PER MANUENZIONE P.I. - CONTRATTO CONSIP	119.016,56	0,00
			Totale entrate	119.016,56

#### Uscite

Piano finanziario	Capitolo	Descrizione	Impegni	Impegni esercizi futuri finanziati F.p.v.	Minori residui	Economie di impegni finanziati con F.p.v.
2.02.01.09.999	6899	CANONE MANUTENZIONE STRAORDINARIA P.I. (CONTRATTO CONSIP ENEL SOLE)	132.260,00	0,00	0,00	0,00
			Totale uscite	132.260,00	0,00	0,00

Saldo finale	-13.243,44
--------------	------------

#### 6998 REALIZZAZIONE 4 ALLOGGI

#### Entrate

Classificazione	Capitolo	Descrizione	Accertamenti	Maggiori/minori residui
4.02.01.01.001	828	CONTRIBUTI COMUNITARI	21.493,86	0,00
			Totale entrate	21.493,86

#### Uscite

Piano finanziario	Capitolo	Descrizione	Impegni	Impegni esercizi futuri finanziati F.p.v.	Minori residui	Economie di impegni finanziati con F.p.v.
2.02.01.09.001	6998	REALIZZAZIONE ALLOGGI EDILIZIA RESIDENZIALE PUBBLICA	21.493,86	0,00	0,00	0,00
			Totale uscite	21.493,86	0,00	0,00

Saldo finale	0,00
--------------	------

#### 7142 RISCHIO IDROGEOLOGICO - PRIMO STRALCIO

#### Entrate

Classificazione	Capitolo	Descrizione	Accertamenti	Maggiori/minori residui
4.02.01.01.001	819	CONTRIBUTI COMUNITARI PER BONIFICA IDRAULICA	1.041.634,20	0,00
			Totale entrate	1.041.634,20

#### Uscite

Piano finanziario	Capitolo	Descrizione	Impegni	Impegni esercizi futuri finanziati F.p.v.	Minori residui	Economie di impegni finanziati con F.p.v.
2.02.01.09.014	7142	SISTEMAZIONE AREE ALLUVIONABILI	380.174,36	0,00	0,00	0,00
			Totale uscite	380.174,36	0,00	0,00

Saldo finale	661.459,84
--------------	------------

#### 7145 COSTRUZIONE, AMPLIAMENTO, ECC. IMPIANTI IDRICI E FOGNANTI

## Uscite

Piano finanziario	Capitolo	Descrizione	Impegni	Impegni esercizi futuri finanziati F.p.v.	Minori residui	Economie di impegni finanziati con F.p.v.
2.02.01.09.010	7145	COSTRUZIONE, AMPLIAMENTO, ECC. IMPIANTI IDRICI E FOGNANTI	0,00	0,00	0,00	0,00
2.02.01.09.010	7148	AMPLIAMENTO FOGNATURA NERA	0,00	0,00	-199.687,50	0,00
Totale uscite			0,00	0,00	-199.687,50	0,00
Saldo finale					199.687,50	

## 7148 PIRP RETE IDRICA E FOGNARIA

## Entrate

Classificazione	Capitolo	Descrizione	Accertamenti	Maggiori/minori residui
6.03.01.04.003	994	MUTUI CASSA DEPOSITI E PRESTITI - AMPLIAMENTO FOGNATURA NERA	0,00	0,00
Totale entrate			0,00	0,00

## Uscite

Piano finanziario	Capitolo	Descrizione	Impegni	Impegni esercizi futuri finanziati F.p.v.	Minori residui	Economie di impegni finanziati con F.p.v.
2.02.01.09.010	7148	AMPLIAMENTO FOGNATURA NERA	0,00	0,00	0,00	0,00
Totale uscite			0,00	0,00	0,00	0,00
Saldo finale					0,00	

## 7246 REALIZZAZIONE PARCO ATTREZZATO IN ZONA PEEP GELSI - FONDI PIRP E MUTUO

## Entrate

Classificazione	Capitolo	Descrizione	Accertamenti	Maggiori/minori residui
4.02.05.03.001	827	CONTRIBUTI POR	56.663,67	0,00
6.03.01.04.003	965	MUTUI PASSIVI DALLA CASSA DEPOSITI E PRESTITI	0,00	0,00
Totale entrate			56.663,67	0,00

## Uscite

Piano finanziario	Capitolo	Descrizione	Impegni	Impegni esercizi futuri finanziati F.p.v.	Minori residui	Economie di impegni finanziati con F.p.v.
2.02.01.09.012	7246	REALIZZAZIONE E SISTEMAZIONE VERDE PUBBLICO E ARREDO URBANO	0,00	0,00	0,00	0,00
Totale uscite			0,00	0,00	0,00	0,00
Saldo finale					56.663,67	

## 7495 ampliamento cimitero comunale

## Uscite

Piano finanziario	Capitolo	Descrizione	Impegni	Impegni esercizi futuri finanziati F.p.v.	Minori residui	Economie di impegni finanziati con F.p.v.
2.02.01.09.015	7495	COSTRUZIONE, ECC. CIMITERO E LOCULI	0,00	0,00	0,00	0,00
Totale uscite			0,00	0,00	0,00	0,00
Saldo finale					0,00	

## 8144 REALIZZAZIONE RETE FOGNATURA NERA E CANALIZZAZIONE RETE IDRICA IN ZONA PIP

## Entrate

Classificazione	Capitolo	Descrizione	Accertamenti	Maggiori/minori residui
6.03.01.04.003	965	MUTUI PASSIVI DALLA CASSA DEPOSITI E PRESTITI	0,00	0,00
Totale entrate			0,00	0,00

## Uscite

Piano finanziario	Capitolo	Descrizione	Impegni	Impegni esercizi futuri finanziati F.p.v.	Minori residui	Economie di impegni finanziati con F.p.v.
2.02.01.09.012	8144	URBANIZZAZIONE, ECC. PIP	0,00	0,00	0,00	0,00
Totale uscite			0,00	0,00	0,00	0,00

Saldo finale 0,00

## 8300 INTERREG ITALIA - ALBANIA - spesa corrente

## Entrate

Classificazione	Capitolo	Descrizione	Accertamenti	Maggiori/minori residui
2.01.05.01	8300	TRASFERIMENTI CORRENTI DALL'UNIONE EUROPEA - INTEREGG ITALIA/ALBANIA	42.121,59	0,00
Totale entrate			42.121,59	0,00

## Uscite

Piano finanziario	Capitolo	Descrizione	Impegni	Impegni esercizi futuri finanziati F.p.v.	Minori residui	Economie di impegni finanziati con F.p.v.
1.03.02.99.999	8300	ALTRI SERVIZI DIVERSI N.A.C.	30.826,86	0,00	0,00	0,00
1.04.01.02.999	8500	TRASFERIMENTI CORRENTI A ALTRE AMMINISTRAZIONI LOCALI N.A.C.	11.294,73	0,00	0,00	0,00
Totale uscite			42.121,59	0,00	0,00	0,00

Saldo finale 0,00

## 8400 INTERREG ITALIA - ALBANIA ACQUISTO ATTREZZATURA

## Entrate

Classificazione	Capitolo	Descrizione	Accertamenti	Maggiori/minori residui
4.02.05.99.999	8400	ALTRI CONTRIBUTI AGLI INVESTIMENTI DALL'UNIONE EUROPEA - INTEREGG ITALIA/ALBANIA	10.866,58	0,00
Totale entrate			10.866,58	0,00

## Uscite

Piano finanziario	Capitolo	Descrizione	Impegni	Impegni esercizi futuri finanziati F.p.v.	Minori residui	Economie di impegni finanziati con F.p.v.
2.02.01.05.999	8400	INTERREG ITALIA - ALBANIA ACQUISTO ATTREZZATURA	10.866,58	0,00	0,00	0,00
Totale uscite			10.866,58	0,00	0,00	0,00

Saldo finale 0,00

## 9001 COMPLETAMENTO BASOLATO

## Entrate

Classificazione	Capitolo	Descrizione	Accertamenti	Maggiori/minori residui
4.02.05.04.001	9001	FONDO SOCIALE EUROPEO (FSE)PER COMPLETAMENTO BASOLATO CENTRO STORICO	0,00	0,00
Totale entrate			0,00	0,00

## Uscite

Piano finanziario	Capitolo	Descrizione	Impegni	Impegni esercizi futuri finanziati F.p.v.	Minori residui	Economie di impegni finanziati con F.p.v.
2.02.01.09.012	9001	COMPLETAMENTO BASOLATO CENTRO STORICO	0,00	0,00	0,00	0,00
Totale uscite			0,00	0,00	0,00	0,00

Saldo finale 0,00

## 9006 INTERVENTO DI BONIFICA RISCHIO IDROGEOLOGICO - II E III LOTTO

## Entrate

Classificazione	Capitolo	Descrizione	Accertamenti	Maggiori/minori residui
4.02.01.01.003	9006	CONTRIBUTI AGLI INVESTIMENTI DA PRESIDENZA DEL CONSIGLIO DEI MINISTRI - PER INTERVENTO DI BONIFICA RISCHIO IDROGEOLOGICO - II E III LOTTO	743,85	0,00
Totale entrate			743,85	0,00

#### Uscite

Piano finanziario	Capitolo	Descrizione	Impegni	Impegni esercizi futuri finanziati F.p.v.	Minori residui	Economie di impegni finanziati con F.p.v.
2.02.01.09.010	9006	INTERVENTO DI BONIFICA RISCHIO IDROGEOLOGICO - II E III LOTTO	0,00	0,00	0,00	0,00
Totale uscite			0,00	0,00	0,00	0,00
Saldo finale				743,85		

#### 9008 INFRASTRUTTURE IDRAULICHE - ACQUE PLUVIALI

#### Entrate

Classificazione	Capitolo	Descrizione	Accertamenti	Maggiori/minori residui
4.03.14.01.001	9008	ALTRI TRASFERIMENTI IN CONTO CAPITALE DALL'UNIONE EUROPEA - OPERE COLLETTAMENTO E SMALTIMENTO ACQUE METEORICHE	0,00	0,00
Totale entrate			0,00	0,00

#### Uscite

Piano finanziario	Capitolo	Descrizione	Impegni	Impegni esercizi futuri finanziati F.p.v.	Minori residui	Economie di impegni finanziati con F.p.v.
2.02.01.09.010	9008	INFRASTRUTTURE IDRAULICHE - OPERE COLLETTAMENTO E SMALTIMENTO ACQUE METEORICHE	0,00	0,00	0,00	0,00
Totale uscite			0,00	0,00	0,00	0,00
Saldo finale				0,00		

#### 9012 MANUTENZIONE SEDI COMUNALI

#### Entrate

Classificazione	Capitolo	Descrizione	Accertamenti	Maggiori/minori residui
4.05.01.01.001	9012	PERMESSI DI COSTRUIRE - MANUTENZIONE SEDI COMUNALI	0,00	0,00
Totale entrate			0,00	0,00

#### Uscite

Piano finanziario	Capitolo	Descrizione	Impegni	Impegni esercizi futuri finanziati F.p.v.	Minori residui	Economie di impegni finanziati con F.p.v.
2.02.01.09.002	9012	FABBRICATI AD USO COMMERCIALE E ISTITUZIONALE - MANUTENZIONE SEDI COMUNALI	0,00	0,00	0,00	0,00
Totale uscite			0,00	0,00	0,00	0,00
Saldo finale				0,00		

#### 9013 ADEGUAMENTO NORMATIVO SCUOLA VIA MOGADISCI

#### Entrate

Classificazione	Capitolo	Descrizione	Accertamenti	Maggiori/minori residui
4.03.10.02.001	9013	ALTRI TRASFERIMENTI IN CONTO CAPITALE DA REGIONI ABBATTIMENTO BARRIERE ARCHITETTONICHE - EFFICIENTAMENTO ENERGETICO - SCUOLA MEDIA VIA MOGADISCI	543.391,89	0,00
Totale entrate			543.391,89	0,00

#### Uscite

Piano finanziario	Capitolo	Descrizione	Impegni	Impegni esercizi futuri finanziati F.p.v.	Minori residui	Economie di impegni finanziati con F.p.v.
-------------------	----------	-------------	---------	-------------------------------------------	----------------	-------------------------------------------

2.02.01.09.003	9013	FABBRICATI AD USO SCOLASTICO - ABBATTIMENTO BARRIERE ARCHITETTONICHE - EFFICIENTAMENTO ENERGETICO - SCUOLA MEDIA VIA MOGADISCIO	543.391,89	0,00	0,00	0,00
Totale uscite			543.391,89	0,00	0,00	0,00
Saldo finale				0,00		

#### 9020 RIQUALIFICAZIONE VIA SANT'ANGELO

##### Uscite

Piano finanziario	Capitolo	Descrizione	Impegni	Impegni esercizi futuri finanziati F.p.v.	Minori residui	Economie di impegni finanziati con F.p.v.
2.02.01.09.012	9020	MANUTENZIONE STRADE	0,00	0,00	0,00	0,00
Totale uscite			0,00	0,00	0,00	0,00
Saldo finale				0,00		

#### 9020 - 2019 MANUTENZIONE STRADE - ONERI 2019

##### Entrate

Classificazione	Capitolo	Descrizione	Accertamenti	Maggiori/minori residui
4.05.01.01.001	9020	PERMESSI DI COSTRUIRE PER MANUTENZIONE STRADE	87.755,90	0,00
Totale entrate			87.755,90	0,00

##### Uscite

Piano finanziario	Capitolo	Descrizione	Impegni	Impegni esercizi futuri finanziati F.p.v.	Minori residui	Economie di impegni finanziati con F.p.v.
2.02.01.09.012	9020	MANUTENZIONE STRADE	87.755,90	0,00	0,00	0,00
Totale uscite			87.755,90	0,00	0,00	0,00
Saldo finale				0,00		

#### 9021 CENTRO POLIFUNZIONALE PER LA DISABILITA'

##### Entrate

Classificazione	Capitolo	Descrizione	Accertamenti	Maggiori/minori residui
0.10	9100	UTILIZZO AVANZO DI AMMINISTRAZIONE - PER CENTRO POLIFUNZIONALE INTEGRATO PER LA DISABILITA'	0,00	0,00
4.02.01.01.001	9052	CONTRIBUTO CENTRO DISABILITA'	385.007,88	0,00
4.02.05.04.001	9021	FONDO SOCIALE EUROPEO (FSE)- PER CENTRO POLIFUNZIONALE INTEGRATO PER LA DISABILITA'	0,00	0,00
Totale entrate			385.007,88	0,00

##### Uscite

Piano finanziario	Capitolo	Descrizione	Impegni	Impegni esercizi futuri finanziati F.p.v.	Minori residui	Economie di impegni finanziati con F.p.v.
2.02.01.09.005	9052	CENTRO POLIFUNZIONALE DISABILITA'	385.007,88	0,00	0,00	0,00
2.02.01.09.999	9021	BENI IMMOBILI PER CENTRO POLIFUNZIONALE INTEGRATO PER LA DISABILITA'	0,00	0,00	0,00	0,00
2.02.01.09.999	9100	BENI IMMOBILI PER CENTRO POLIFUNZIONALE INTEGRATO PER LA DISABILITA'	0,00	0,00	0,00	0,00
Totale uscite			385.007,88	0,00	0,00	0,00
Saldo finale				0,00		

#### 9028 MANUTENZIONE SERVIZI IGIENICI EDIFICIO SCOLASTICO VIA COLACI

##### Entrate

Classificazione	Capitolo	Descrizione	Accertamenti	Maggiori/minori residui
4.05.01.01.001	9028	PERMESSI DI COSTRUIRE	0,00	0,00
Totale entrate			0,00	0,00

## Uscite

Piano finanziario	Capitolo	Descrizione	Impegni	Impegni esercizi futuri finanziati F.p.v.	Minori residui	Economie di impegni finanziati con F.p.v.
2.02.01.09.003	9028	MANUTENZIONE SERVIZI IGIENICI EDIFICIO SCOLASTICO VIA COLACI	0,00	0,00	0,00	0,00
Totale uscite			0,00	0,00	0,00	0,00
Saldo finale					0,00	

## 9029 MESSA IN SICUREZZA PONTE STRADALE E FERROVIARIO

## Entrate

Classificazione	Capitolo	Descrizione	Accertamenti	Maggiori/minori residui
4.05.01.01.001	9029	PERMESSI DI COSTRUIRE	0,00	0,00
Totale entrate			0,00	0,00

## Uscite

Piano finanziario	Capitolo	Descrizione	Impegni	Impegni esercizi futuri finanziati F.p.v.	Minori residui	Economie di impegni finanziati con F.p.v.
2.02.01.09.012	9029	MESSA IN SICUREZZA PONTE STRADALE E FERROVIARIO	0,00	0,00	0,00	0,00
Totale uscite			0,00	0,00	0,00	0,00
Saldo finale					0,00	

## 9030 SISTEMAZIONE PALESTRA EDIFICIO SCOLASTICO VIA MOGADISCI O

## Uscite

Piano finanziario	Capitolo	Descrizione	Impegni	Impegni esercizi futuri finanziati F.p.v.	Minori residui	Economie di impegni finanziati con F.p.v.
2.02.01.09.002	9030	MANUTENZIONE STRAORDINARIA SEDI COMUNALI	0,00	0,00	0,00	0,00
Totale uscite			0,00	0,00	0,00	0,00
Saldo finale					0,00	

## 9032 ATTREZZATURA INFORMATICA

## Entrate

Classificazione	Capitolo	Descrizione	Accertamenti	Maggiori/minori residui
4.02.01.02.005	9502	CONTRIBUTO UNION3 ATTREZZATURE	21.126,08	0,00
4.05.01.01.001	9032	PERMESSI DI COSTRUIRE	0,00	0,00
Totale entrate			21.126,08	0,00

## Uscite

Piano finanziario	Capitolo	Descrizione	Impegni	Impegni esercizi futuri finanziati F.p.v.	Minori residui	Economie di impegni finanziati con F.p.v.
2.02.01.07.001	9032	SERVER	16.510,88	0,00	0,00	0,00
Totale uscite			16.510,88	0,00	0,00	0,00
Saldo finale					4.615,20	

## 9033 ADEGUAMENTO UFFICI PM

## Entrate

Classificazione	Capitolo	Descrizione	Accertamenti	Maggiori/minori residui
6.03.01.04.003	992	MUTUO CASSA DD.PP. ATTUAZIONE D. LGS. 626/94 - IMMOBILI COMUNALI (SPESA CAPITOLO 5792)	0,00	0,00
Totale entrate			0,00	0,00

## Uscite



Piano finanziario	Capitolo	Descrizione	Impegni	Impegni esercizi futuri finanziati F.p.v.	Minori residui	Economie di impegni finanziati con F.p.v.
2.02.01.09.002	9033	ADEGUAMENTO UFFICI PM	0,00	0,00	0,00	0,00
Totale uscite			0,00	0,00	0,00	0,00

Saldo finale	0,00
--------------	------

#### 9035 LABORATORI URBANI DI RETE

##### Entrate

Classificazione	Capitolo	Descrizione	Accertamenti	Maggiori/minori residui
4.02.01.01.001	9035	FONDI FSC 2007/2013 LABORATORI URBANI DI RETE	0,00	0,00
Totale entrate			0,00	0,00

##### Uscite

Piano finanziario	Capitolo	Descrizione	Impegni	Impegni esercizi futuri finanziati F.p.v.	Minori residui	Economie di impegni finanziati con F.p.v.
2.02.01.09.999	9035	FSC 2007/2013 - LABORATORI URBANI DI RETE	2.197,93	7.802,07	0,00	10.000,00
Totale uscite			2.197,93	7.802,07	0,00	10.000,00

Saldo finale	0,00
--------------	------

#### 9041 ADEGUAMENTO NORMATIVO SCUOLA VIA FATIMA

##### Entrate

Classificazione	Capitolo	Descrizione	Accertamenti	Maggiori/minori residui
4.02.01.01.001	9041	MANUTENZIONE ED ADEGUAMENTO NORMATIVO EDIFICI SCOLASTICI	586.863,73	0,00
Totale entrate			586.863,73	0,00

##### Uscite

Piano finanziario	Capitolo	Descrizione	Impegni	Impegni esercizi futuri finanziati F.p.v.	Minori residui	Economie di impegni finanziati con F.p.v.
2.02.01.09.003	9041	MANUTENZIONE ED ADEGUAMENTO NORMATIVO EDIFICI SCOLASTICI	664.636,73	0,00	0,00	0,00
Totale uscite			664.636,73	0,00	0,00	0,00

Saldo finale	-77.773,00
--------------	------------

#### 9050 FONDI FSC 2013/2013 - LABORATORI URBANI DI RETE

##### Entrate

Classificazione	Capitolo	Descrizione	Accertamenti	Maggiori/minori residui
4.02.01.01.001	9050	FONDI FSC 2013/2013 - LABORATORI URBANI DI RETE	0,00	0,00
Totale entrate			0,00	0,00

##### Uscite

Piano finanziario	Capitolo	Descrizione	Impegni	Impegni esercizi futuri finanziati F.p.v.	Minori residui	Economie di impegni finanziati con F.p.v.
2.02.01.05.999	9050	FONDI FSC 2013/2013 - LABORATORI URBANI DI RETE - ACQUISTO ATREZZATURE	0,00	0,00	0,00	0,00
Totale uscite			0,00	0,00	0,00	0,00

Saldo finale	0,00
--------------	------

#### 9060 GIOSTRINE

##### Entrate

Classificazione	Capitolo	Descrizione	Accertamenti	Maggiori/minori residui
-----------------	----------	-------------	--------------	-------------------------

4.02.01.02.001	9060	CONTRIBUTO PER GIOCHI		0,00	0,00
			Totale entrate	0,00	0,00

#### Uscite

Piano finanziario	Capitolo	Descrizione	Impegni	Impegni esercizi futuri finanziati F.p.v.	Minori residui	Economie di impegni finanziati con F.p.v.
2.02.01.05.999	9060	GIOCHI	0,00	0,00	0,00	0,00
Totale uscite			0,00	0,00	0,00	0,00
Saldo finale				0,00		

#### 9085 ACQUISTO P.C.

#### Entrate

Classificazione	Capitolo	Descrizione	Accertamenti	Maggiori/minori residui
0.10	9102	UTILIZZO AVANZO DI AMMINISTRAZIONE - DESTINATAAD INVESTIMENTI	0,00	0,00
Totale entrate			0,00	0,00

#### Uscite

Piano finanziario	Capitolo	Descrizione	Impegni	Impegni esercizi futuri finanziati F.p.v.	Minori residui	Economie di impegni finanziati con F.p.v.
2.02.01.03.999	9085	MOBILI E ARREDI N.A.C.	0,00	0,00	0,00	0,00
2.02.01.07.003	9102	PERIFERICHE	0,00	0,00	0,00	0,00
Totale uscite			0,00	0,00	0,00	0,00
Saldo finale				0,00		

#### 9501 ACQUISTI TELECAMERE - FONDI UNION 3

#### Entrate

Classificazione	Capitolo	Descrizione	Accertamenti	Maggiori/minori residui
4.02.01.02.005	9501	CONTRIBUTO UNIO3 TELECAMERE	0,00	0,00
Totale entrate			0,00	0,00

#### Uscite

Piano finanziario	Capitolo	Descrizione	Impegni	Impegni esercizi futuri finanziati F.p.v.	Minori residui	Economie di impegni finanziati con F.p.v.
2.02.01.04.002	9501	IMPIANTI VIDEOSORVEGLIANZA - CONTRIBUTO UNION3	0,00	0,00	0,00	0,00
Totale uscite			0,00	0,00	0,00	0,00
Saldo finale				0,00		

#### 9700 TELECAMERE

#### Entrate

Classificazione	Capitolo	Descrizione	Accertamenti	Maggiori/minori residui
4.02.01.02.005	9502	CONTRIBUTO UNION3 ATTREZZATURE	1.384,80	0,00
Totale entrate			1.384,80	0,00

#### Uscite

Piano finanziario	Capitolo	Descrizione	Impegni	Impegni esercizi futuri finanziati F.p.v.	Minori residui	Economie di impegni finanziati con F.p.v.
2.02.01.04.001	9700	TELECAMERE	1.952,00	4.048,00	0,00	0,00
Totale uscite			1.952,00	4.048,00	0,00	0,00
Saldo finale				-4.615,20		

#### 991 MANUTENZIONE STRAORDINARIA STRADE - MUTUO

Entrate

Classificazione	Capitolo	Descrizione	Accertamenti	Maggiori/minori residui
6.03.01.04.003	991	MUTUO CASSA DD.PP. MANUTENZIONE STRADE	0,00	0,00
Totale entrate			0,00	0,00

Uscite

Piano finanziario	Capitolo	Descrizione	Impegni	Impegni esercizi futuri finanziati F.p.v.	Minori residui	Economie di impegni finanziati con F.p.v.
2.02.01.09.012	991	INFRASTRUTTURE STRADALI	0,00	0,00	0,00	0,00
Totale uscite			0,00	0,00	0,00	0,00
Saldo finale					0,00	

ARO TRASFERIMENTI ARO

Entrate

Classificazione	Capitolo	Descrizione	Accertamenti	Maggiori/minori residui
Saldo iniziale (avanzo non applicato)			134.920,67	
2.01.01.02.003	422	TRASFERIMENTI QUOTE ARO 3/LE	0,00	0,00
Totale entrate			134.920,67	0,00

Uscite

Piano finanziario	Capitolo	Descrizione	Impegni	Impegni esercizi futuri finanziati F.p.v.	Minori residui	Economie di impegni finanziati con F.p.v.
1.03.02.15.004	4082	ARO 3/LE SPESE PER SERVIZI	23.371,32	0,00	-6.814,66	0,00
Totale uscite			23.371,32	0,00	-6.814,66	0,00
Saldo finale					118.364,01	

MUTUI MUTUI

Entrate

Classificazione	Capitolo	Descrizione	Accertamenti	Maggiori/minori residui
6.03.01.04.003	965	MUTUI PASSIVI DALLA CASSA DEPOSITI E PRESTITI	0,00	0,00
6.03.01.04.003	970	MUTUO CASSA DD.PP. SISTEMAZIONE VIABILITA' ESISTENTE	0,00	0,00
6.03.01.04.003	978	MUTUI COSTRUZIONE IMPIANTO P.I. POSIZIONE 438114100	0,00	0,00
6.03.01.04.003	984	MUTUI PASSIVI DALLA CASSA DD.PP. - VIABILITA' DI ACCESSO	0,00	0,00
6.03.01.04.003	1200	MUTUI PASSIVI DA ALTRI ISTITUTI FINANZIATORI	0,00	-35.719,81
Totale entrate			0,00	-35.719,81

Uscite

Piano finanziario	Capitolo	Descrizione	Impegni	Impegni esercizi futuri finanziati F.p.v.	Minori residui	Economie di impegni finanziati con F.p.v.
2.02.01.09.002	6995	ACQUISIZIONE URBANIZZAZIONE ECC. PEEP ACQUISIZIONE DI BENI IMMOBILI	0,00	0,00	-299.572,55	0,00
Totale uscite			0,00	0,00	-299.572,55	0,00
Saldo finale					263.852,74	

ONERI - MANUTEN MANUTENZIONE STRAORDINARIA PATRIMONIO - ONERI

Entrate

Classificazione	Capitolo	Descrizione	Accertamenti	Maggiori/minori residui
4.05.01.01.001	9030	PERMESSI DI COSTRUIRE (spesa capitolo 5791)	24.129,00	0,00
Totale entrate			24.129,00	0,00

Uscite

Piano finanziario	Capitolo	Descrizione	Impegni	Impegni esercizi futuri finanziati F.p.v.	Minori residui	Economie di impegni finanziati con F.p.v.
2.02.01.09.002	5791	RIQUALIFICAZIONE E ADEGUAMENTO PATRIMONIO COMUNALE ACQUISIZIONE DI BENI IMMOBILI (entrata capitolo 9030)	6.144,62	0,00	0,00	0,00
Totale uscite			6.144,62	0,00	0,00	0,00

Saldo finale	17.984,38
--------------	-----------

#### PIRP - CASELLO RIQUALIFICAZIONE CASELLO FERROVIARIO - PIRP MUTUO

##### Entrate

Classificazione	Capitolo	Descrizione	Accertamenti	Maggiori/minori residui
6.03.01.04.003	965	MUTUI PASSIVI DALLA CASSA DEPOSITI E PRESTITI	0,00	0,00
Totale entrate			0,00	0,00

##### Uscite

Piano finanziario	Capitolo	Descrizione	Impegni	Impegni esercizi futuri finanziati F.p.v.	Minori residui	Economie di impegni finanziati con F.p.v.
2.02.01.09.012	6834	RIQUALIFICAZIONE E ARREDO SPAZI PUBBLICI (STRADE E PIAZZE)	0,00	0,00	0,00	0,00
Totale uscite			0,00	0,00	0,00	0,00

Saldo finale	0,00
--------------	------

#### PIRP - SOTTOPAS SOTTOPASSO - PIRP MUTUO

##### Entrate

Classificazione	Capitolo	Descrizione	Accertamenti	Maggiori/minori residui
6.03.01.04.003	965	MUTUI PASSIVI DALLA CASSA DEPOSITI E PRESTITI	0,00	0,00
Totale entrate			0,00	0,00

##### Uscite

Piano finanziario	Capitolo	Descrizione	Impegni	Impegni esercizi futuri finanziati F.p.v.	Minori residui	Economie di impegni finanziati con F.p.v.
2.02.01.09.012	6834	RIQUALIFICAZIONE E ARREDO SPAZI PUBBLICI (STRADE E PIAZZE)	0,00	0,00	0,00	0,00
Totale uscite			0,00	0,00	0,00	0,00

Saldo finale	0,00
--------------	------

## LA GESTIONE DI COMPETENZA

La gestione di Competenza dell'esercizio 2019 può essere sinteticamente rappresentata dal seguente prospetto:

QUADRO GENERALE RIASSUNTIVO					
ENTRATE	ACCERTAMENTI	INCASSI	SPESE	IMPEGNI	PAGAMENTI
Fondo di cassa all'inizio dell'esercizio		2.801.773,24			
Utilizzo avanzo di amministrazione	250.410,00		Disavanzo di amministrazione	29.744,00	
Fondo pluriennale vincolato di parte corrente	277.515,41				

Fondo pluriennale vincolato di parte corrente	1.454.360,15				
Titolo 1 Entrate correnti	10.819.178,56	10.058.426,09	Titolo 1 Spese correnti	12.096.678,84	11.844.908,46
			fondo pluriennale vincolato	292.333,37	
Titolo 2 Trasferimenti correnti	631.107,03	545.224,22			
Titolo 3 Entrate tributarie	1.591.915,19	1.371.165,57	Titolo 2 Spese c/capitale	3.473.110,91	2.933.127,08
			fondo pluriennale vincolato	438.846,39	
Titolo 4 Entrate c/capitale	3.457.476,03	2.204.954,89	Titolo 3 Spese incremento attività finanziarie	0,00	45.779,72
			fondo pluriennale vincolato	0,00	
Titolo 5 Entrate riduzione attività finanziarie	0,00	45.779,72			
<b>Totale entrate finali</b>	<b>16.499.676,81</b>	<b>14.225.550,49</b>	<b>Totale spese finali</b>	<b>16.300.969,51</b>	<b>14.823.815,26</b>
Titolo 6 Accensione prestiti	0,00	273.163,74	Titolo 4 Rimborso prestiti	512.747,83	512.747,83
			Fondo anticipazioni di liquidità	0,00	
Titolo 7 Anticipazioni	0,00	0,00	Titolo 5 Anticipazioni	0,00	0,00
Titolo 9 Entrate c/terzi	2.118.951,65	2.102.497,10	Titolo 7 Spese c/terzi	2.118.951,65	2.090.859,90
<b>Totale entrate dell'esercizio</b>	<b>18.618.628,46</b>	<b>16.601.211,33</b>	<b>Totale spese dell'esercizio</b>	<b>18.932.668,99</b>	<b>17.427.422,99</b>
<b>TOTALE COMPLESSIVO ENTRATE</b>	<b>20.600.914,02</b>	<b>19.402.984,57</b>	<b>TOTALE COMPLESSIVO SPESE</b>	<b>18.962.412,99</b>	<b>17.427.422,99</b>
<b>DISAVANZO DELL'ESERCIZIO</b>	<b>0,00</b>		<b>AVANZO COMPETENZA/FONDO CASSA</b>	<b>1.638.501,03</b>	<b>1.975.561,58</b>
<b>TOTALE A PAREGGIO</b>	<b>20.600.914,02</b>	<b>19.402.984,57</b>	<b>TOTALE A PAREGGIO</b>	<b>20.600.914,02</b>	<b>19.402.984,57</b>

## Accertamenti

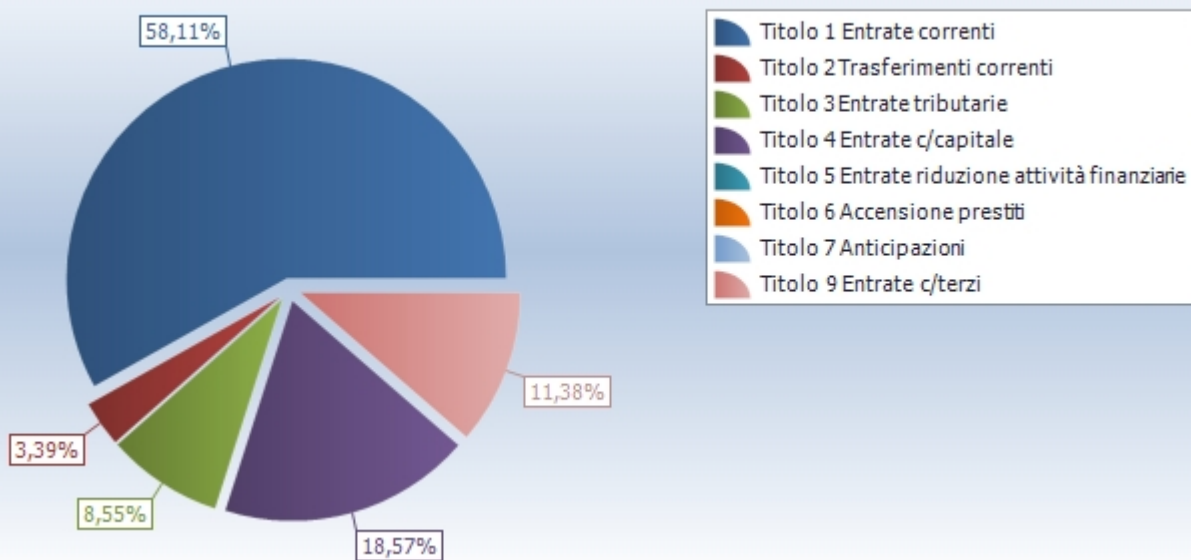

# Impegni

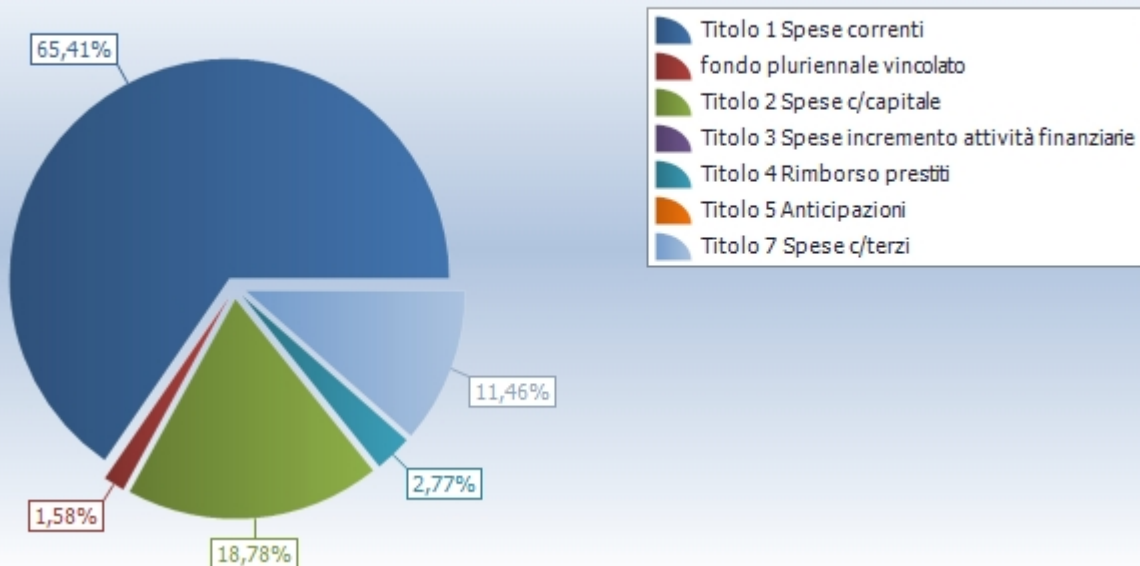

## EQUILIBRI DI BILANCIO

EQUILIBRIO ECONOMICO - FINANZIARIO		COMPETENZA (accertamenti e impegni)
A) Fondo pluriennale vincolato per spese correnti iscritto in entrata	(+)	277.515,41
AA) Recupero disavanzo di amministrazione esercizio precedente	(-)	29.744,00
B) Entrate Titoli 1.00 - 2.00 - 3.00	(+)	13.042.200,78
di cui per estinzione anticipata di prestiti		0,00
C) Entrate Titolo 4.02.06 - Contributi agli investimenti direttamente destinati al rimborso dei prestiti da amministrazioni pubbliche	(+)	0,00
D) Spese Titolo 1.00 - Spese correnti	(-)	12.096.678,84
D1) Fondo pluriennale vincolato di parte corrente (di spesa)	(-)	292.333,37
E) Spese Titolo 2.04 - Altri trasferimenti in conto capitale	(-)	0,00
E1) Fondo pluriennale vincolato di spesa - titolo 2.04 Altri trasferimenti in conto capitale	(-)	0,00
F1) Spese Titolo 4.00 - Quote di capitale amm.to dei mutui e prestiti obbligazionari	(-)	512.747,83
di cui per estinzione anticipata di prestiti		0,00
F2) Fondo anticipazioni di liquidità	(-)	0,00
G) Somma finale (G=A-AA+B+C-D-D1-D2-E-E1-F1-F2)		388.212,15
ALTRE POSTE DIFFERENZIALI, PER ECCEZIONI PREVISTE DA NORME DI LEGGE E DA PRINCIPI CONTABILI, CHE HANNO EFFETTO SULL'EQUILIBRIO EX ARTICOLO 162, COMMA 6, DEL TESTO UNICO DELLE LEGGI SULL'ORDINAMENTO DEGLI ENTI LOCALI		
H) Utilizzo avanzo di amministrazione per spese correnti	(+)	85.410,00
di cui per estinzione anticipata di prestiti		0,00
I) Entrate di parte capitale destinate a spese correnti in base a specifiche disposizioni di legge o dei principi contabili	(+)	285.870,39

di cui per estinzione anticipata di prestiti		0,00
L) Entrate di parte corrente destinate a spese di investimento in base a specifiche disposizioni di legge o dei principi contabili	(-)	0,00
M) Entrate da accensione di prestiti destinate a estinzione anticipata dei prestiti	(+)	0,00
O1) RISULTATO DI COMPETENZA DI PARTE CORRENTE (O1=G+H+I-L+M)		759.492,54
- Risorse accantonate di parte corrente stanziare nel bilancio dell'esercizio N	(-)	941.414,00
- Risorse vincolate di parte corrente nel bilancio	(-)	-27.381,32
O2) EQUILIBRIO DI BILANCIO DI PARTE CORRENTE		-154.540,14
- Variazione accantonamenti di parte corrente effettuata in sede di rendiconto (+/-)	(-)	2.238,95
O3) EQUILIBRIO COMPLESSIVO DI PARTE CORRENTE		-156.779,09
P) Utilizzo avanzo di amministrazione per spese di investimento	(+)	165.000,00
Q) Fondo pluriennale vincolato per spese in conto capitale iscritto in entrata	(+)	1.454.360,15
R) Entrate Titoli 4.00-5.00-6.00	(+)	3.457.476,03
C) Entrate Titolo 4.02.06 - Contributi agli investimenti direttamente destinati al rimborso dei prestiti da amministrazioni pubbliche	(-)	0,00
I) Entrate di parte capitale destinate a spese correnti in base a specifiche disposizioni di legge o dei principi contabili	(-)	285.870,39
S1) Entrate Titolo 5.02 per Riscossione crediti di breve termine	(-)	0,00
S2) Entrate Titolo 5.03 per Riscossione crediti di medio-lungo termine	(-)	0,00
T) Entrate Titolo 5.04 relative a Altre entrate per riduzioni di attività finanziaria	(-)	0,00
L) Entrate di parte corrente destinate a spese di investimento in base a specifiche disposizioni di legge o dei principi contabili	(+)	0,00
M) Entrate da accensione di prestiti destinate a estinzione anticipata dei prestiti	(-)	0,00
U) Spese Titolo 2.00 - Spese in conto capitale	(-)	3.473.110,91
U1) Fondo pluriennale vincolato in c/capitale (di spesa)	(-)	438.846,39
V) Spese Titolo 3.01 per Acquisizioni di attività finanziarie	(-)	0,00
E) Spese Titolo 2.04 - Altri trasferimenti in conto capitale	(+)	0,00
Z1) RISULTATO DI COMPETENZA IN C/CAPITALE (Z1=P+Q+R-C-I-S1-S2-T+L-M-U-U1-U2-V+E)		879.008,49
- Risorse accantonate in c/capitale stanziare nel bilancio dell'esercizio N	(-)	0,00
- Risorse vincolate in c/capitale nel bilancio	(-)	760.736,98
Z/2) EQUILIBRIO DI BILANCIO IN C/CAPITALE		118.271,51
- Variazione accantonamenti in c/capitale effettuata in sede di rendiconto (+/-)	(-)	0,00
Z3) EQUILIBRIO COMPLESSIVO IN CAPITALE		118.271,51
S1) Entrate Titolo 5.02 per Riscossione crediti di breve termine	(+)	0,00
S2) Entrate Titolo 5.03 per Riscossione crediti di medio-lungo termine	(+)	0,00
T) Entrate Titolo 5.04 relative a Altre entrate per riduzioni di attività finanziaria	(+)	0,00
X1) Spese Titolo 3.02 per Concessione crediti di breve termine	(-)	0,00
X2) Spese Titolo 3.03 per Concessione crediti di medio-lungo termine	(-)	0,00
Y) Spese Titolo 3.04 per Altre spese per acquisizioni di attività finanziarie	(-)	0,00
W1) RISULTATO DI COMPETENZA (W/1 = O1+Z1+S1+S2+T-X1-X2-Y)		1.638.501,03
- Risorse accantonate stanziare nel bilancio dell'esercizio N	(-)	941.414,00

- Risorse vincolate nel bilancio	(-)	733.355,66
W2/EQUILIBRIO DI BILANCIO		-36.268,63
- Variazione accantonamenti effettuata in sede di rendiconto	(-)	2.238,95
W3/EQUILIBRIO COMPLESSIVO		-38.507,58
Saldo corrente ai fini della copertura degli investimenti pluriennali:		
O1) Risultato di competenza di parte corrente		759.492,54
Utilizzo risultato di amministrazione per il finanziamento di spese correnti (H)	(-)	85.410,00
Entrate non ricorrenti che non hanno dato copertura a impegni	(-)	0,00
- Risorse accantonate di parte corrente stanziare nel bilancio dell'esercizio N (1)	(-)	941.414,00
- Variazione accantonamenti di parte corrente effettuata in sede di rendiconto (+/-) (2)	(-)	2.238,95
- Risorse vincolate di parte corrente nel bilancio (3)	(-)	-27.381,32
Equilibrio di parte corrente ai fini della copertura degli investimenti pluriennali		-242.189,09

Il Rendiconto 2019 è stato chiuso con un avanzo di amministrazione paria ad Euro 6.994.612,82 di cui Euro 41.785,94 disponibile. Il riaccertamento straordinario 2014 si era chiuso per il Comune di Copertino con un disavanzo cosiddetto tecnico che comporta un ripiano trentennale con accantonamento annuo pari ad Euro 29.744,00, ciò nonostante i rendiconti dal 2015 e successivi sono stati chiusi con un avanzo di amministrazione anche se la normativa introdotta dal D.Lgs. 118/2011 ha previsto un calcolo per l'accantonamento al Fondo Crediti di Dubbia Esigibilità particolarmente oneroso per i bilanci comunali.

Le spese sostenute nel corso del 2019 sono indicate nel prospetto sotto riportato:

Riepilogo Titoli SPESE						
Macroaggregato	Somme stanziare	Impegnato		Pagato		Residui passivi
		Impegni	%	Mandati	%	
0. Disavanzo di amministrazione	29.744,00	29.744,00	100,00	0,00	0,00	0,00
1. Spese correnti	14.450.166,41	12.096.678,84	85,44	9.466.472,84	78,26	2.630.206,00
di cui fondo pluriennale vincolato	292.333,37					
2. Spese in conto capitale	20.974.408,56	3.473.110,91	16,91	1.609.930,64	46,35	1.863.180,27
di cui fondo pluriennale vincolato	438.846,39					
3. Spese per incremento attività finanziarie	0,00	0,00	0,00	0,00	0,00	0,00
4. Rimborso Prestiti	513.030,00	512.747,83	99,94	512.747,83	100,00	0,00
5. Chiusura Anticipazioni ricevute da istituto tesoriere/cassiere	0,00	0,00	0,00	0,00	0,00	0,00
7. Uscite per conto terzi e partite di giro	3.710.000,00	2.118.951,65	57,11	1.985.633,41	93,71	133.318,24
Totale	39.677.348,97	18.231.233,23	46,81	13.574.784,72	74,46	4.626.704,51





99 Servizi per conto terzi	3.710.000,00	2.118.951,65	57,11	1.985.633,41	93,71	133.318,24
Totale	39.647.604,97	18.201.489,23	46,77	13.574.784,72	74,58	4.626.704,51

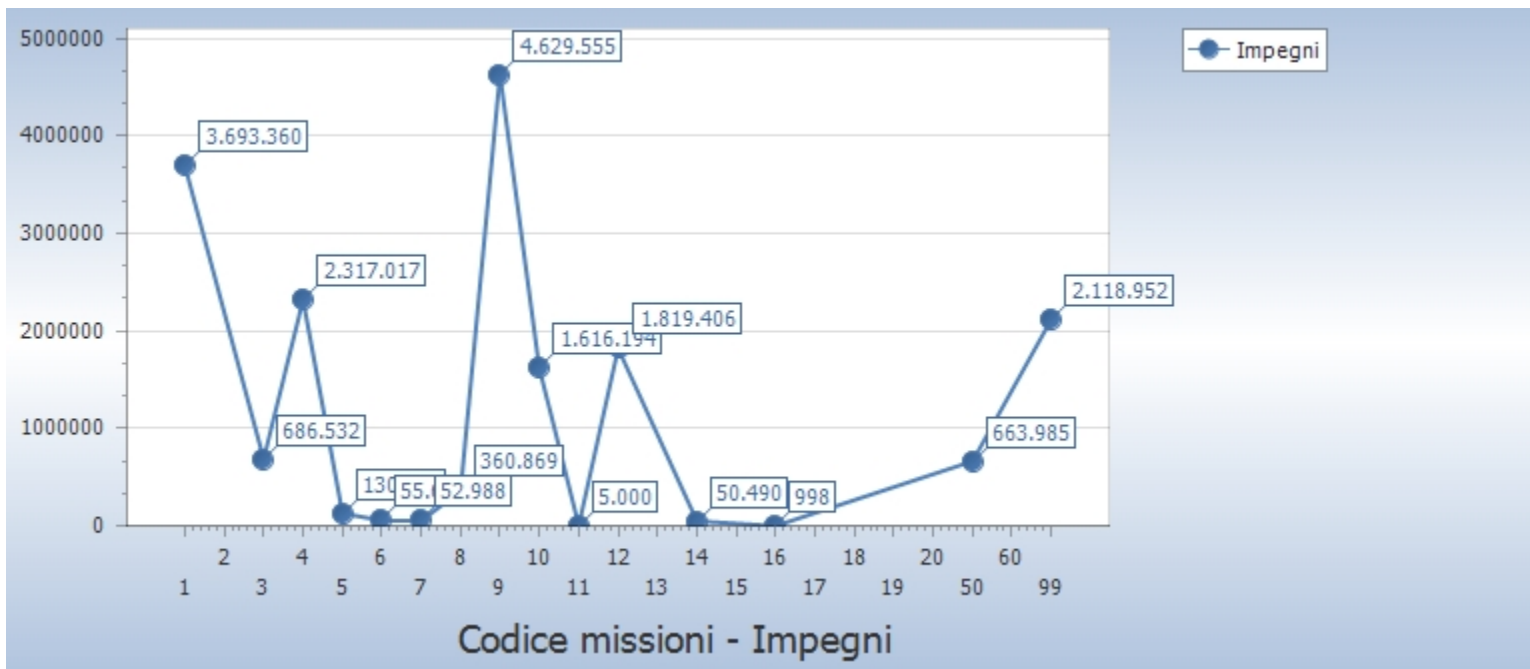



9. Entrate per conto terzi e partite di giro	3.710.000,00	2.118.951,65	57,11	2.085.714,31	98,43	33.237,34
Totale	39.677.348,97	20.600.914,02	51,92	11.847.496,24	57,51	6.771.132,22

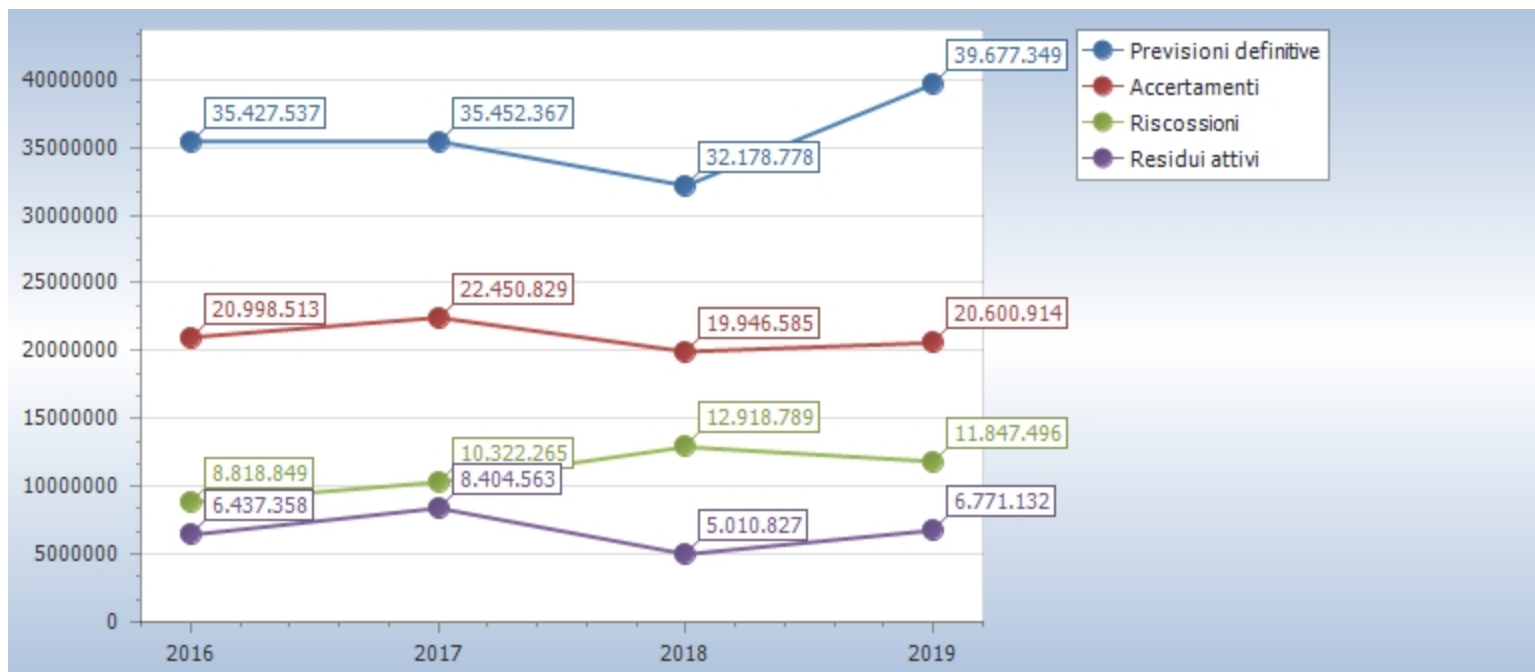

## LA GESTIONE RESIDUI

In occasione del c.d. Riaccertamento Ordinario 2019, approvato con deliberazione della Giunta Comunale n. 58 del 11/06/2020, il Comune ha dato seguito al disposto del Principio Generale della Competenza Finanziaria c.d. Potenziata, stralciando dal conto del bilancio tutti quegli impegni per i quali non è stata verificata l'obbligazione sottostante. Da tale operazione discende il risultato di amministrazione, nella sua componente derivante dalla gestione residui.

Oltre a tale operazione, si è provveduto alla verifica puntuale dei residui attivi, che rappresentano crediti esigibili e non incassati. Il volume dei crediti scaduti e non incassati, ai sensi del Principio Contabile applicato della Contabilità Finanziaria, allegato 4/2, obbliga questa amministrazione ad accantonare una quota del risultato di amministrazione a copertura del potenziale insoluto delle poste iscritte a residuo.

Andamento gestione residui								
Titolo		Residui iniziali	Variazioni			Residui rimasti	Residui incassati	Residui al 31/12
			Maggiori residui	Minori residui	Totale			
1	Entrate correnti di natura tributaria, contributiva e perequativa	8.593.791,31	0,00	62.028,01	-62.028,01	8.531.763,30	2.876.455,12	5.655.308,18
2	Trasferimenti correnti	504.140,63	0,00	291.939,63	-291.939,63	212.201,00	52.360,43	159.840,57
3	Entrate extratributarie	2.147.751,82	0,00	181.840,36	-181.840,36	1.965.911,46	482.651,03	1.483.260,43
4	Entrate in conto capitale	1.604.721,24	2.083,45	297,16	1.786,29	1.606.507,53	1.006.522,26	599.985,27
5	Entrate da riduzione di attività finanziarie	75.297,86	0,00	0,00	0,00	75.297,86	45.779,72	29.518,14
6	Accensione Prestiti	1.496.230,55	0,00	35.719,81	-35.719,81	1.460.510,74	273.163,74	1.187.347,00
9	Entrate per conto terzi e partite di giro	102.344,44	0,00	0,00	0,00	102.344,44	16.782,79	85.561,65
Totale		14.524.277,85	2.083,45	571.824,97	-569.741,52	13.954.536,33	4.753.715,09	9.200.821,24

Titolo		Residui iniziali	Variazioni			Residui rimasti	Residui pagati	Residui al 31/12
			Maggiori residui	Minori residui	Totale			
1	Spese correnti	6.217.399,69	0,00	175.791,63	-175.791,63	6.041.608,06	2.378.435,62	3.663.172,44
2	Spese in conto capitale	3.381.861,38	0,00	672.919,22	-672.919,22	2.708.942,16	1.323.196,44	1.385.745,72
3	Spese per incremento attività finanziarie	75.297,86	0,00	0,00	0,00	75.297,86	45.779,72	29.518,14
7	Uscite per conto terzi e partite di giro	621.808,14	0,00	0,00	0,00	621.808,14	105.226,49	516.581,65
Totale		10.296.367,07	0,00	848.710,85	-848.710,85	9.447.656,22	3.852.638,27	5.595.017,95

Il calcolo del fondo crediti di dubbia esigibilità segue le modalità previste dal Legislatore all'esempio 5

dell'allegato 4/2, che recita: "[...]. In occasione della redazione del rendiconto è verificata la congruità del fondo crediti di dubbia esigibilità accantonata nel risultato di amministrazione, facendo riferimento all'importo complessivo dei residui attivi, sia di competenza dell'esercizio cui si riferisce il rendiconto, sia degli esercizi precedenti. A tal fine si provvede: b1) a determinare, per ciascuna delle categorie di entrate di cui al punto 1), l'importo dei residui complessivo come risultano alla fine dell'esercizio appena concluso, a seguito dell'operazione di riaccertamento ordinario di cui all'articolo 3, comma 4, del presente decreto; b2) a calcolare, in corrispondenza di ciascuna entrata di cui al punto b1), la media del rapporto tra gli incassi (in c/residui) e l'importo dei residui attivi all'inizio di ogni anno degli ultimi 5 esercizi. L'importo dei residui attivi all'inizio di ciascun anno degli ultimi 5 esercizi può essere ridotto di una percentuale pari all'incidenza dei residui attivi di cui alle lettere b) e d) del prospetto di cui al punto 9.3 riguardante il riaccertamento straordinario dei residui rispetto al totale dei residui attivi risultante dal rendiconto 2014. Tale percentuale di riduzione può essere applicata in occasione della determinazione del fondo crediti di dubbia esigibilità da accantonare nel risultato di amministrazione degli esercizi successivi, con riferimento alle annualità precedenti all'avvio della riforma; b3) ad applicare all'importo complessivo dei residui classificati secondo le modalità di cui al punto b1) una percentuale pari al complemento a 100 delle medie di cui al punto b2).

Con riferimento alla lettera b2) la media può essere calcolata secondo le seguenti modalità: b. media semplice (sia la media fra totale incassato e totale accertato, sia la media dei rapporti annui); c. rapporto tra la sommatoria degli incassi in c/residui di ciascun anno ponderati con i seguenti pesi: 0,35 in ciascuno degli anni nel biennio precedente e il 0,10 in ciascuno degli anni del primo triennio - rispetto alla sommatoria degli residui attivi al 1° gennaio di ciascuna anno ponderati con i medesimi pesi indicati per gli incassi; d. media ponderata del rapporto tra incassi in c/residui e i residui attivi all'inizio ciascun anno del quinquennio con i seguenti pesi: 0,35 in ciascuno degli anni nel biennio precedente e il 0,10 in ciascuno degli anni del primo triennio. Se il fondo crediti di dubbia esigibilità complessivo accantonato nel risultato di amministrazione (costituito dalle quote del risultato di amministrazioni vincolato nei precedenti esercizi e dall'accantonamento effettuato nell'esercizio cui si riferisce il rendiconto) risulta inferiore all'importo considerato congruo è necessario incrementare conseguentemente la quota del risultato di amministrazione dedicata al fondo crediti di dubbia esigibilità. Se il fondo crediti di dubbia esigibilità accantonata risulta superiore a quello considerato congruo, è possibile svincolare conseguentemente la quota del risultato di amministrazione dedicata al fondo. Ai sensi di quanto previsto dall'articolo 187, comma 1, del TUEL e dall'articolo 42, comma 1, del presente decreto, in caso di incapienza del risultato di amministrazione, la quota del fondo crediti di dubbia esigibilità non compresa nel risultato di amministrazione è iscritta come posta a se stante della spesa nel bilancio di previsione.[...]"

In occasione del riaccertamento ordinario, previsto dal par. 9.1 del Principio Contabile Applicato della Contabilità Finanziaria, il Comune di Copertino ha applicato in modo puntuale il principio generale della Competenza Finanziaria c.d. Potenziata, stralciando dal conto del bilancio tutti gli impegni ed accertamenti che non sotto-tendono ad obbligazioni giuridicamente perfezionate ed esigibili.

Tale operazione di natura straordinaria, benché non espressamente prevista dal legislatore, ha permesso all'ente di riallinearsi con il disposto del D.Lgs. 118/2011 s.m.i. ed ha contribuito in maniera rilevante alla formazione del risultato di amministrazione.

Lo stock di residui attivi è ancora troppo rilevante per la sostenibilità finanziaria del Comune ed obbliga questa amministrazione a perseguire politiche di bilancio mirate a rendere liquidi i propri crediti, mettendo in atto tutte le azioni che la normativa consente e, nello stesso tempo, obbliga ad accantonamenti al Fondo Crediti di Dubbia Esigibilità in maniera anche superiore rispetto al minimo imposto dalla normativa.

### Anzianità dei residui attivi al 1/1/2019

Titolo		Anno 2014 e precedenti	Anno 2015	Anno 2016	Anno 2017	Anno 2018	Totale
1	Entrate correnti di natura tributaria, contributiva e perequativa	2.166.602,96	1.159.970,80	818.846,58	983.794,90	3.464.576,07	8.593.791,31
2	Trasferimenti correnti	25.925,50	69.854,45	23.026,64	261.611,91	123.722,13	504.140,63
3	Entrate extratributarie	838.635,64	223.996,63	274.698,29	232.684,47	577.736,79	2.147.751,82
4	Entrate in conto capitale	1.000,00	6.397,40	175.884,32	893.041,79	528.397,73	1.604.721,24
5	Entrate da riduzione di attivita' finanziarie	0,00	0,00	0,00	75.297,86	0,00	75.297,86
6	Accensione Prestiti	935.982,55	24.204,32	0,00	236.043,68	300.000,00	1.496.230,55
9	Entrate per conto terzi e partite di giro	76.958,47	3.803,77	4.312,61	875,43	16.394,16	102.344,44
Totale		4.045.105,12	1.488.227,37	1.296.768,44	2.683.350,04	5.010.826,88	14.524.277,85

### Anzianità dei residui passivi al 1/1/2019

Titolo		Anno 2014 e precedenti	Anno 2015	Anno 2016	Anno 2017	Anno 2018	Totale
1	Spese correnti	432.865,81	384.602,78	489.354,83	2.239.492,71	2.671.083,56	6.217.399,69
2	Spese in conto capitale	428.868,76	25.258,14	672.678,26	1.199.211,19	1.055.845,03	3.381.861,38
3	Spese per incremento attivita' finanziarie	0,00	0,00	0,00	75.297,86	0,00	75.297,86
7	Uscite per conto terzi e partite di giro	336.082,80	19.203,02	29.759,46	77.734,05	159.028,81	621.808,14
Totale		1.197.817,37	429.063,94	1.191.792,55	3.591.735,81	3.885.957,40	10.296.367,07

## LA GESTIONE DI CASSA

Dall'analisi della gestione di cassa si rileva, principalmente, che il Comune di Copertino non ha fatto ricorso all'anticipazione di cassa negli ultimi esercizi finanziari.

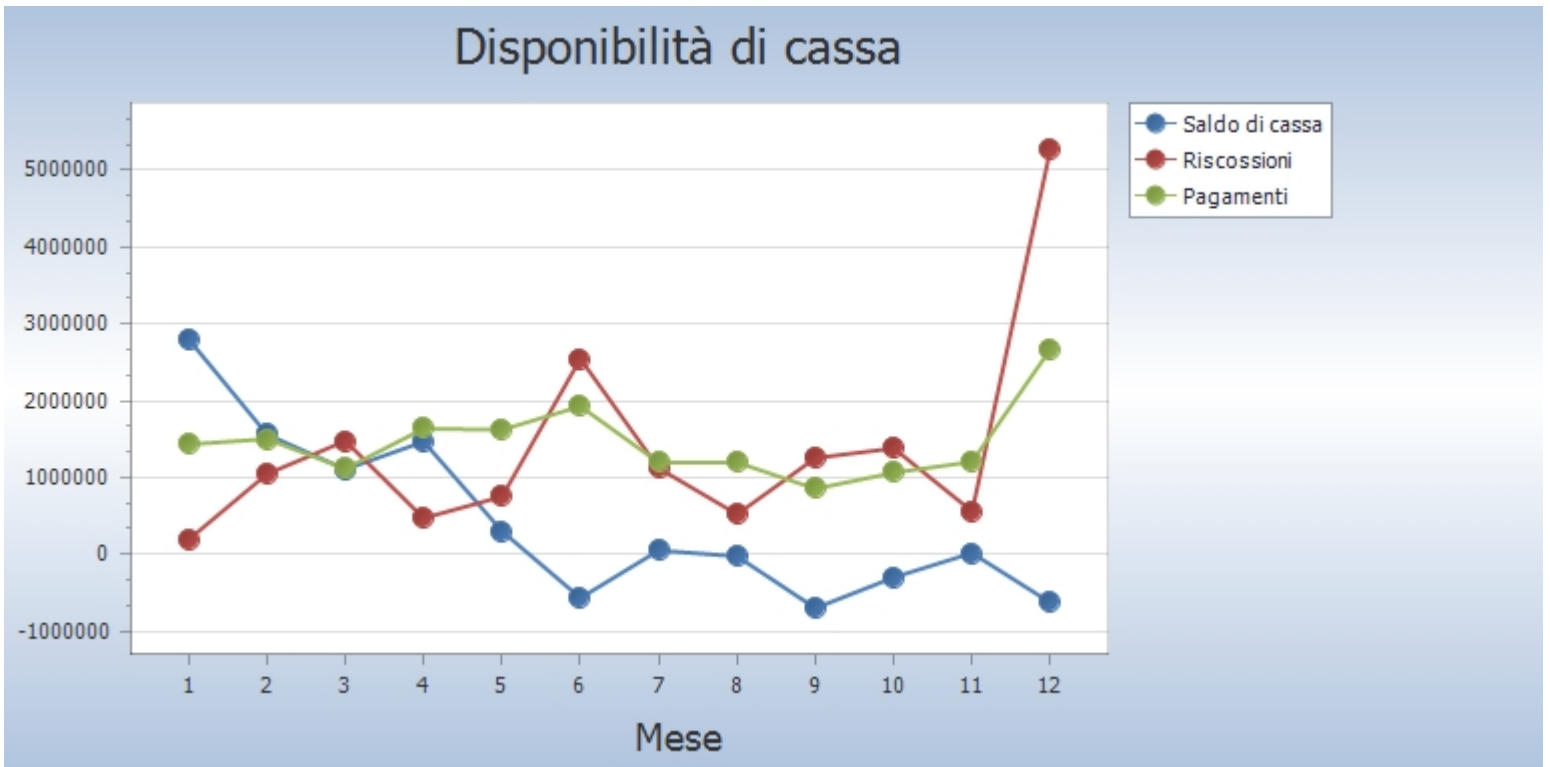



## LA SPESA PER IL PERSONALE

In relazione ai limiti di spesa del personale a tempo indeterminato e quelli per il personale a tempo determinato previsti dalla normativa vigente, si dà atto che questo ente ha rispettato i limiti previsti dalla legge

[IndicatorePersonaleSpeseCorrenti]

Spesa personale pro-capite						
	Anno 2017		Anno 2018		Anno 2019	
Spesa personale	2.807.866,86		2.694.892,96		2.951.807,51	
Popolazione	24.100	116,51	23.909	112,71	23.746	124,31

Anno	Indice
2017	116,51
2018	112,71
2019	124,31

## L'ANALISI ECONOMICO PATRIMONIALE DELL'ANNO 2019

Il rendiconto dell'esercizio, chiuso al 31 dicembre 2019, costituito dal Conto del Bilancio, dallo Stato Patrimoniale e dal Conto Economico, è stato redatto secondo i criteri previsti dal decreto 23 giugno 2011 n. 118, modificato ed integrato dal decreto legislativo 10 agosto 2014 n. 126, ed in particolare secondo gli allegati 4/2 – Principio Contabile Applicato della Contabilità Finanziaria e l'allegato 4/3 – Principio Contabile Applicato della Contabilità Economico Patrimoniale.

Lo scopo della contabilità finanziaria è quello di presiedere e controllare l'allocazione delle risorse finanziarie, quindi di assicurare che siano impegnate spese solo nel limite delle disponibilità acquisite: la realizzazione di un avanzo, quindi, indica che parte delle risorse non sono state spese, con la conseguenza che tale eccedenza può essere messa a disposizione nell'esercizio successivo.

Il fine della contabilità economica, invece, è quello di rilevare i costi maturati per l'utilizzo dei fattori produttivi, finalizzati a produrre i servizi che vengono offerti alla collettività e a mantenere la propria struttura organizzativa. Dal raffronto con i ricavi di competenza dell'esercizio, realizzati attraverso la cessione dei servizi prodotti (per lo più gratuita o a prezzi definiti in funzione delle condizioni reddituali dei fruitori), la riscossione coattiva delle imposte e il trasferimento di risorse da altri enti, emerge il risultato economico che esprime, quindi, il livello di equilibrio economico della gestione, cioè la sua condizione di "automantenimento" nel tempo.

## I CRITERI DI VALUTAZIONE APPLICATI

Lo Stato Patrimoniale e del Conto Economico sono stati predisposti applicando in maniera puntuale il disposto del Principio Contabile Applicato della Contabilità Economico-Patrimoniale e, laddove il disposto normativo non fosse esaustivo, sono stati applicati i Principi Contabili enucleati dall'Organismo Italiano per la Contabilità (OIC).

## LO STATO PATRIMONIALE

### L'ATTIVO IMMOBILIZZATO

Le immobilizzazioni sono state iscritte partendo dai dati approvati con il Conto del Patrimonio 2018, cui sono state sommate le registrazioni effettuate nel corso del 2019 sulla spesa per investimento.

### I CREDITI

I crediti sono stati iscritti al valore di presumibile realizzo, rettificando il valore nominale del credito dell'accantonamento al Fondo Svalutazione Crediti.

### IL PATRIMONIO NETTO

Il valore del patrimonio netto si incrementa per il valore dell'utile di esercizio.

## STATO PATRIMONIALE 2019

Attività		2019	2018	riferimento art.2424 CC	riferimento DM 26/4/95
I	TOTALE CREDITI vs PARTECIPANTI (A)	0,00	0,00		
	Immobilizzazioni immateriali	0,00	0,00	BI	BI
1	Costi di impianto e di ampliamento	0,00	0,00	BI1	BI1
2	Costi di ricerca sviluppo e pubblicità	0,00	0,00	BI2	BI2
3	Diritti di brevetto ed utilizzazione opere dell'ingegno	0,00	0,00	BI3	BI3
4	Concessioni, licenze, marchi e diritti simile	0,00	0,00	BI4	BI4
5	Avviamento	0,00	0,00	BI5	BI5
6	Immobilizzazioni in corso ed acconti	0,00	0,00	BI6	BI6
9	Altre	1.563,07	1.563,07	BI7	BI7
	Totale immobilizzazioni immateriali	1.563,07	1.563,07		
II	Immobilizzazioni materiali	0,00	0,00		
1	Beni demaniali	13.545.597,75	13.545.597,75		
1.1	Terreni	0,00	0,00		
1.2	Fabbricati	60.817,50	60.817,50		
1.3	Infrastrutture	12.101.801,59	12.101.801,59		
1.9	Altri beni demaniali	1.382.978,66	1.382.978,66		
III	Altre immobilizzazioni materiali	34.389.620,85	34.337.830,63		
2.1	Terreni	0,00	0,00	BI11	BI11
2.2	Fabbricati	15.725.927,50	15.725.927,50		
2.3	Impianti e macchinari	452.857,97	450.461,89	BI12	BI12
2.4	Attrezzature industriali e commerciali	242.966,77	268.566,82	BI13	BI13
2.5	Mezzi di trasporto	64.602,78	47.702,44		
2.6	Macchine per ufficio e hardware	22.182,83	-30.794,68		
2.7	Mobili e arredi	29.065,51	23.949,17		
2.8	Infrastrutture	14.549.268,98	14.549.268,98		
2.99	Altri beni materiali	3.302.748,51	3.302.748,51		
3	Immobilizzazioni in corso ed acconti	2.892.982,58	10.652,79	BI15	BI15
	Totale immobilizzazioni materiali	50.828.201,18	47.894.081,17		

IV	Immobilizzazioni Finanziarie	0,00	0,00		
1	Partecipazioni in	557.351,37	557.351,37		
2	Crediti verso	75.297,86	75.297,86		
3	Altri titoli	0,00	0,00	BIII3	
	Totale immobilizzazioni finanziarie	632.649,23	632.649,23		
	<b>TOTALE IMMOBILIZZAZIONI (B)</b>	<b>51.462.413,48</b>	<b>48.528.293,47</b>		
I	Rimanenze	0,00	0,00	CI	CI
	Totale rimanenze	0,00	0,00		
II	Crediti	0,00	0,00		
1	Crediti di natura tributaria	4.663.809,10	8.678.505,97		
2	Crediti per trasferimenti e contributi	2.716.211,66	1.714.013,76		
3	Verso clienti ed utenti	742.351,90	1.098.180,55	CI11	CI11
4	Altri Crediti	3.061.209,93	3.345.252,14		
	Totale crediti	11.183.582,59	14.835.952,42		
III	Attività finanziarie che non costituiscono immobilizzi	0,00	0,00		
1	Partecipazioni	0,00	0,00	CIII1,2,3,4,5	CIII1,2,3
2	Altri titoli	0,00	0,00	CIII6	CIII5
	Totale attività finanziarie che non costituiscono immobilizzi	0,00	0,00		
IV	Disponibilità liquide	0,00	0,00		
1	Conto di tesoreria	1.975.561,58	2.801.773,24		
2	Altri depositi bancari e postali	0,00	0,00	CIV1	CIV1b e CIV1c
3	Denaro e valori in cassa	0,00	0,00	CIV2 e CIV3	CIV2 e CIV3
4	Altri conti presso la tesoreria statale intestati all'ente	0,00	0,00		
	Totale disponibilità liquide	1.975.561,58	2.801.773,24		
	<b>TOTALE ATTIVO CIRCOLANTE (C)</b>	<b>13.159.144,17</b>	<b>17.637.725,66</b>		
1	Ratei attivi	0,00	0,00	D	D
2	Risconti attivi	1.217,80	0,00	D	D
	<b>TOTALE RATEI E RISCONTI (D)</b>	<b>1.217,80</b>	<b>0,00</b>		
	<b>TOTALE DELL'ATTIVO (A+B+C+D)</b>	<b>64.622.775,45</b>	<b>66.166.019,13</b>		

## STATO PATRIMONIALE 2019

Passività		2019	2018	referimento art.2424 CC	referimento DM 26/4/95
I	Fondo di dotazione	26.840.851,12	26.840.851,12	AI	AI
II	Riserve	3.049.515,67	4.069.656,85		
a	da risultato economico di esercizi precedenti	-2.289.015,94	-1.268.874,76	AIV, AV, AVI, AVII, AVII	AIV, AV, AVI, AVII, AVII
b	da capitale	0,00	0,00	AII, AIII	AII, AIII
c	da permessi di costruire	5.338.531,61	5.338.531,61		
d	riserve indisponibili per beni demaniali e patrimoniali indisponibili e per i beni culturali	0,00	0,00		
e	altre riserve indisponibili	0,00	0,00		
III	Risultato economico dell'esercizio	742.062,21	-1.020.141,18	AIX	AIX
	<b>TOTALE PATRIMONIO NETTO (A)</b>	<b>30.632.429,00</b>	<b>29.890.366,79</b>		

1	Per trattamento di quiescenza	0,00	0,00	B1	B1
2	Per imposte	0,00	0,00	B2	B2
3	Altri	13.183,00	4.053.616,55	B3	B3
	<b>TOTALE FONDI RISCHI ED ONERI (B)</b>	<b>13.183,00</b>	<b>4.053.616,55</b>		
	<b>TOTALE T.F.R. (C)</b>	<b>0,00</b>	<b>0,00</b>		
1	Debiti da finanziamento	3.345.358,11	3.893.825,75		
2	Debiti verso fornitori	10.275.084,64	10.451.535,24	D7	D6
3	Acconti	0,00	0,00	D6	D5
4	Debiti per trasferimenti e contributi	788.280,04	1.145.890,18		
5	Altri debiti	2.829.217,49	2.195.119,88		
	<b>TOTALE DEBITI (D)</b>	<b>17.237.940,28</b>	<b>17.686.371,05</b>		
I	Ratei passivi	0,00	0,00	E	E
	<b>Risconti passivi</b>	<b>16.739.223,17</b>	<b>14.535.664,74</b>		
1	Contributi agli investimenti	16.739.223,17	14.535.664,74		
2	Concessioni pluriennali	0,00	0,00		
3	Altri risconti passivi	0,00	0,00		
	<b>TOTALE RATEI E RISCONTI (E)</b>	<b>16.739.223,17</b>	<b>14.535.664,74</b>		
	<b>TOTALE DEL PASSIVO (A+B+C+D+E)</b>	<b>64.622.775,45</b>	<b>66.166.019,13</b>		
	<b>TOTALE CONTI D'ORDINE</b>	<b>0,00</b>	<b>0,00</b>		

Il Segretario Generale

dott. ssa Laura Caccetta..

Il Sindaco

Professoressa Sandrina Schito..

Il Responsabile del Servizio

Finanziario

dott.ssa Maria Palazzo..