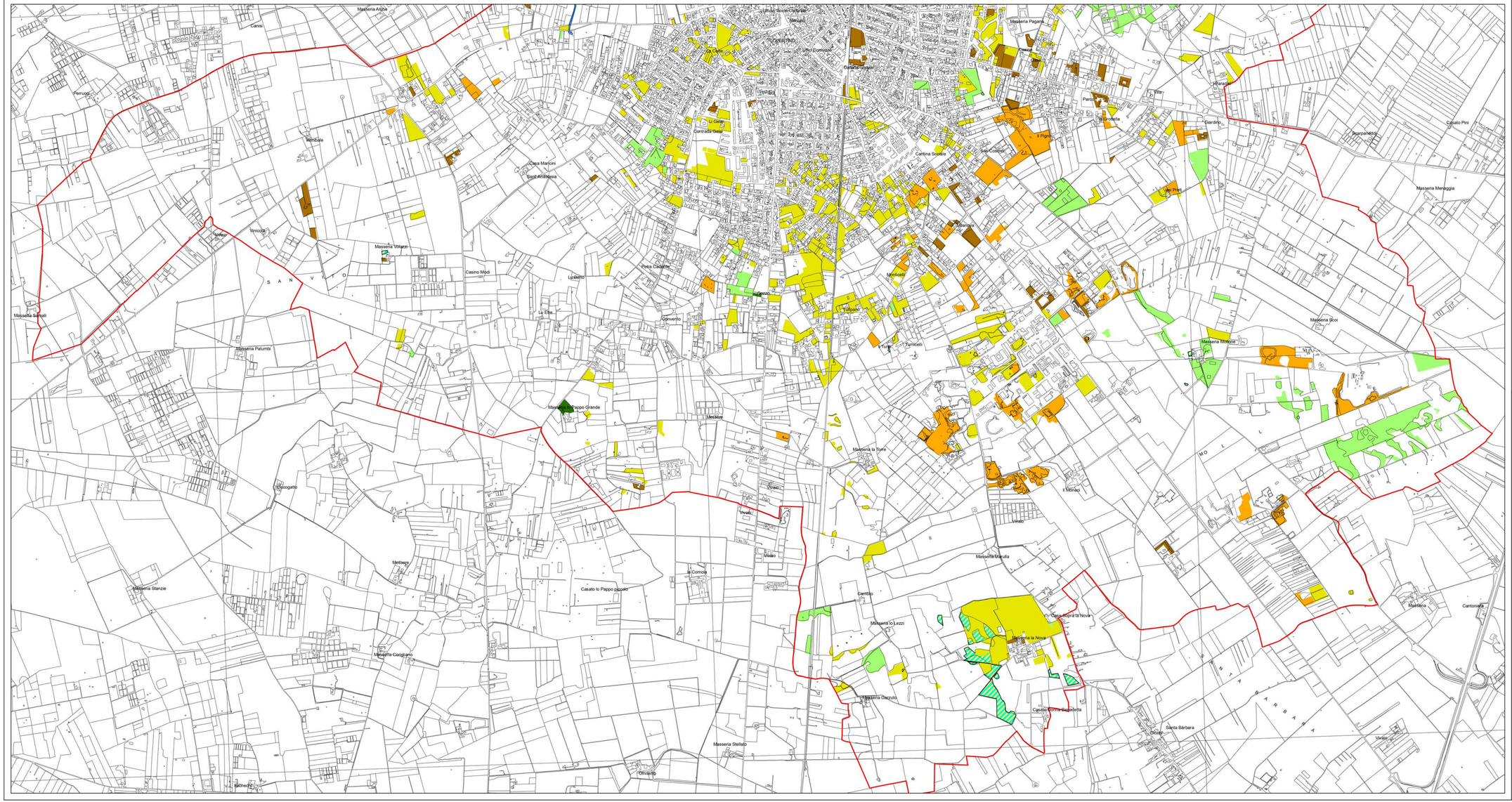

Legenda

Limiti amministrativi

(fonte: CTR Puglia 2006 - aggiornamento 2011)

- Confine comunale

Tipologie vegetazionali

(fonte: elaborazione sulla base dei nuovi rilievi condotti in campo)

- Vegetazione degli incolti
- Vegetazione delle cave dismesse e delle discariche
- Vegetazione erbacea dei pascoli
- Vegetazione igrofila
- Macchia mediterranea e gariga
- Boschi di leccio
- Rimboschimenti a pini e specie esotiche

Comune di Copertino
Provincia di Lecce

P.U.G. - PIANO URBANISTICO GENERALE

ANALISI E STUDIO DEL TERRITORIO COMUNALE PER LA REDAZIONE DEGLI ELABORATI PREVISTI DAL D.R.A.G. (Documento Regionale di Assetto Generale)

Progettazione

S I L V A
CONSULENZA E PROGETTAZIONE AMBIENTALE

Studio Silva S.r.l.
Via Mazzini 9/2, 40137 Bologna
tel. 051 6360417 - fax 051 6360481

Responsabile progetto

Dott. For. Paolo Rigoni (StudioSilva S.r.l.)

Collaboratore

Dott. Biol. Leonardo Beccarisi
Dott. Sc. Agr. Luca Naldi

file 4_Carta_Fisionomico_Strutturale_Vegetazione.mxd	codice lavoro 2016/003
emissione gennaio 2017	formato A0
Tav. 3B - Carta fisionomico-strutturale della vegetazione	scala 1:10.000

revisione	oggetto	data	controllato
1			
2			
3			
4			