



COMUNE DI COPERTINO
PROVINCIA DI LECCE

OGGETTO: Programma di potenziamento urbano di interventi urgenti sul patrimonio edilizio esistente in viale dell'Industria, connesso alla urbanizzazione degli edifici di viale dell'Industria, in attuazione del Piano Urbanistico Comunale (P.U.C.) approvato con deliberazione del Consiglio Comunale n. 10 del 28/05/2014.

Effetto Scatolario - Scuola Media di Via Magliarolo

PROGETTO ESECUTIVO

DATA	APRILE 2016
PROGETTISTA	Espos. Smerio PAGANO
COLLABORATORE	Ing. Marco Maurizio ZACHIO
CONTORE	Espos. Luca Conte

DATA	APRILE 2016
PROGETTISTA	Espos. Smerio PAGANO
COLLABORATORE	Ing. Marco Maurizio ZACHIO
CONTORE	Espos. Luca Conte

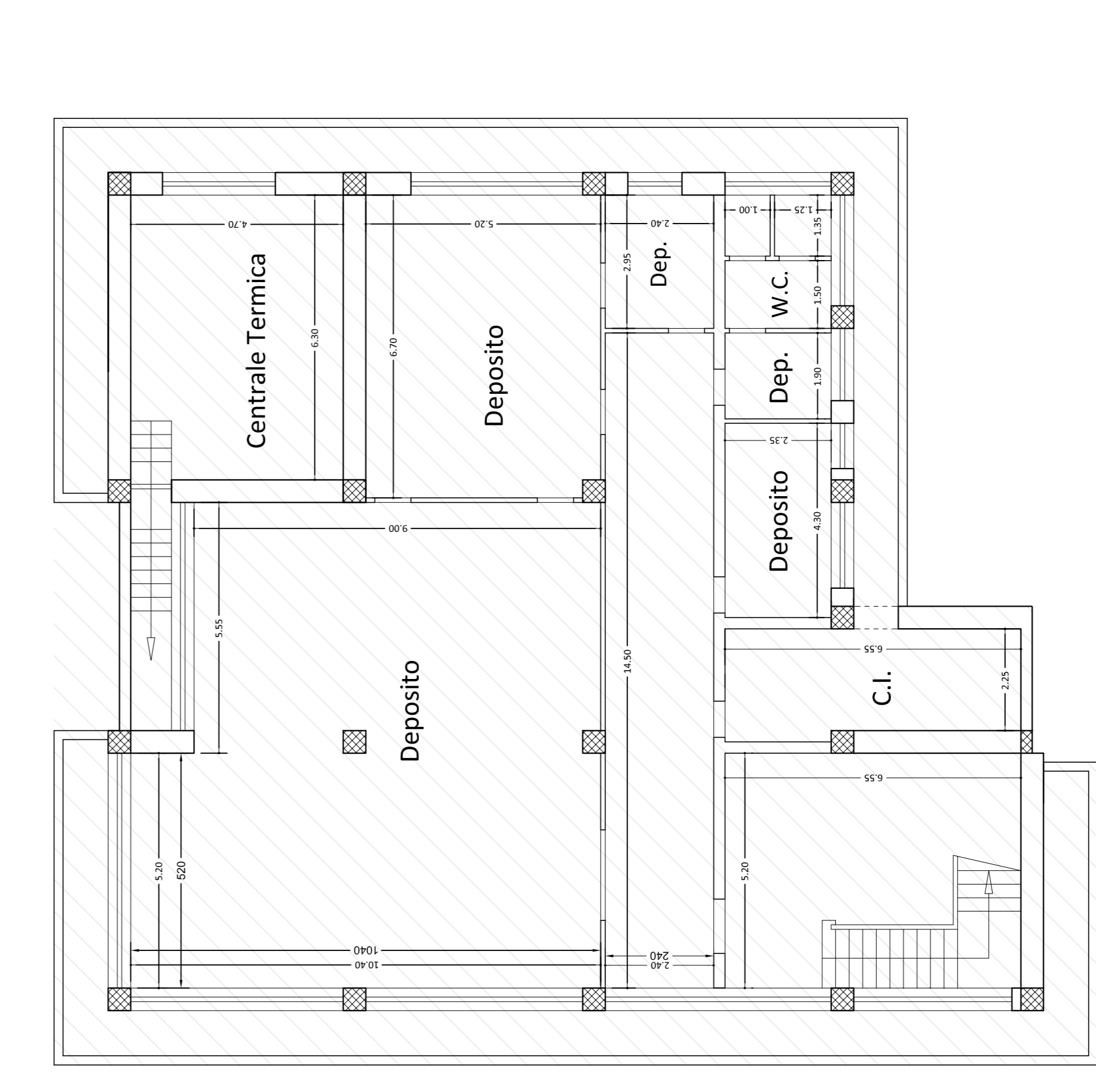

Parti soggette ad intervento
Parte non soggetta ad intervento

PIANO SCANTINATO

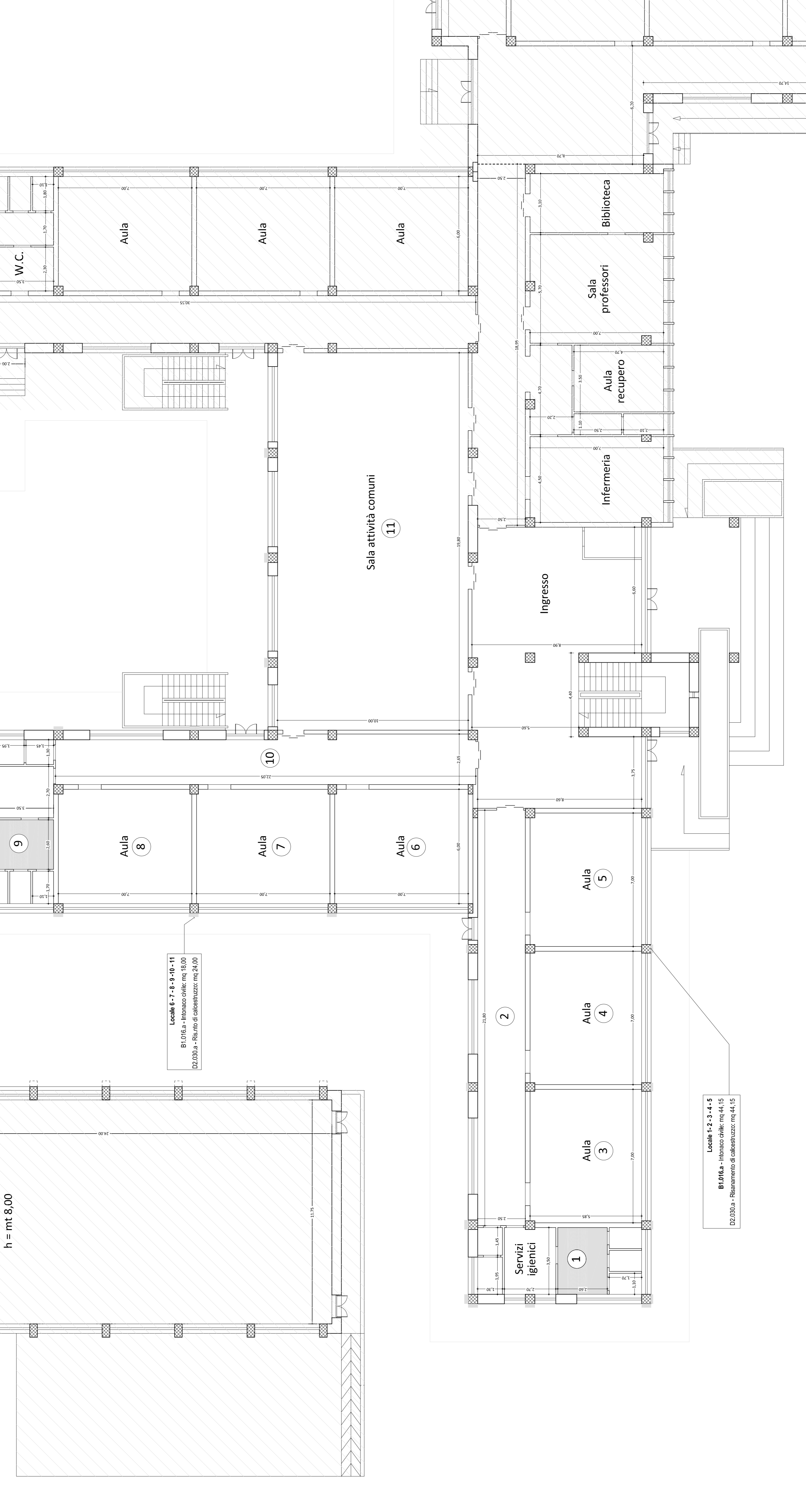
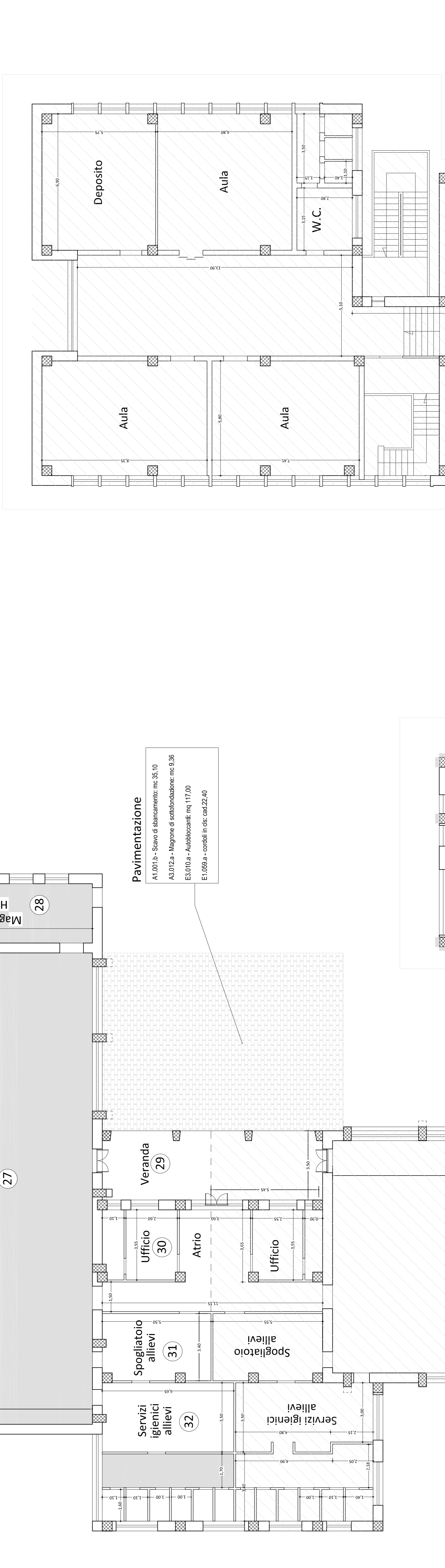

Parti soggette ad intervento
Parte non soggetta ad intervento

PIANO TERRA

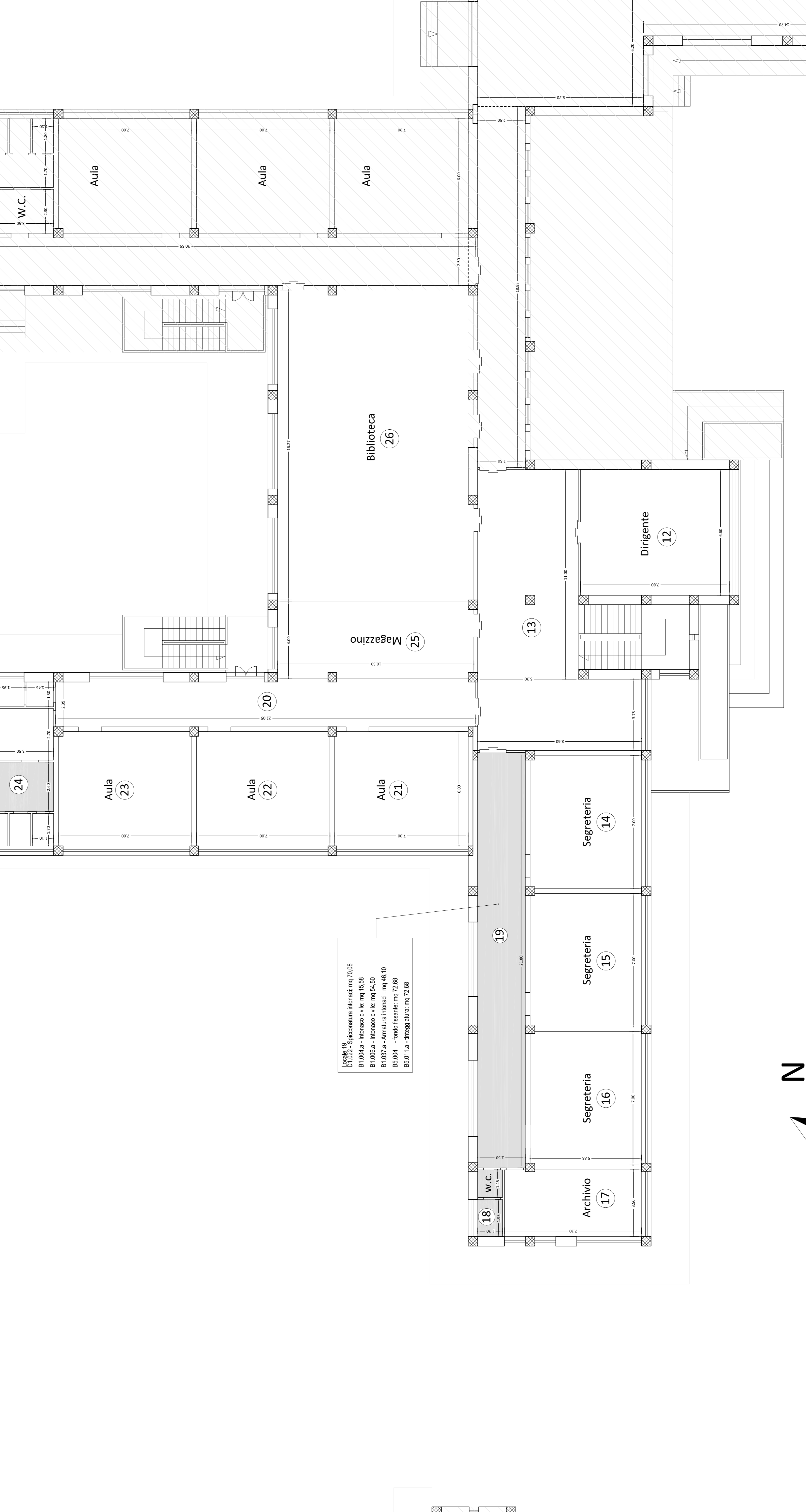
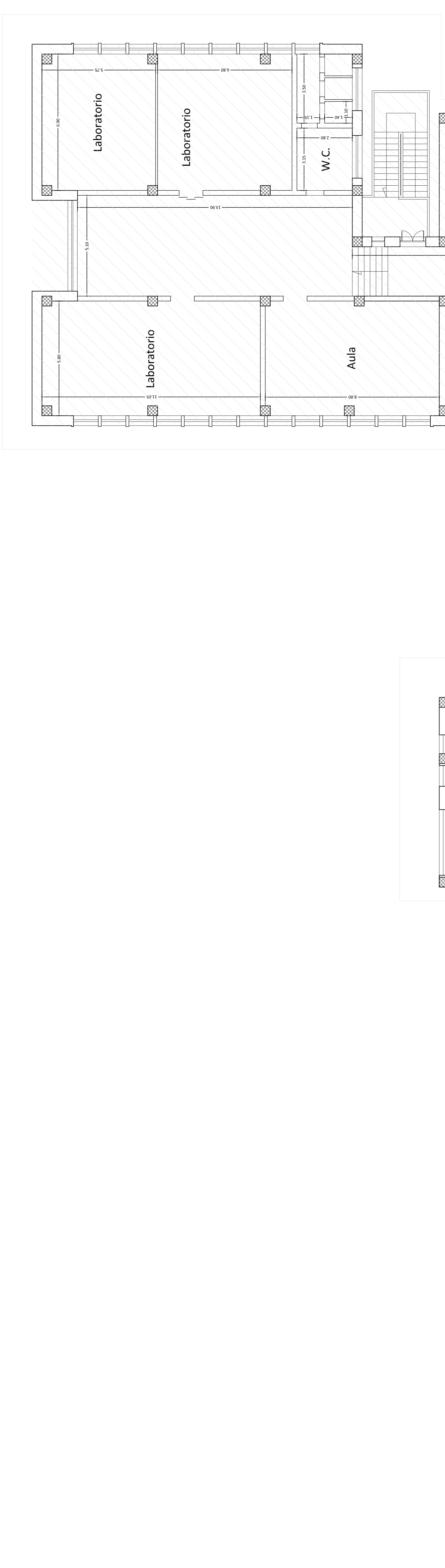

Parti soggette ad intervento
Parte non soggetta ad intervento

PIANO PRIMO

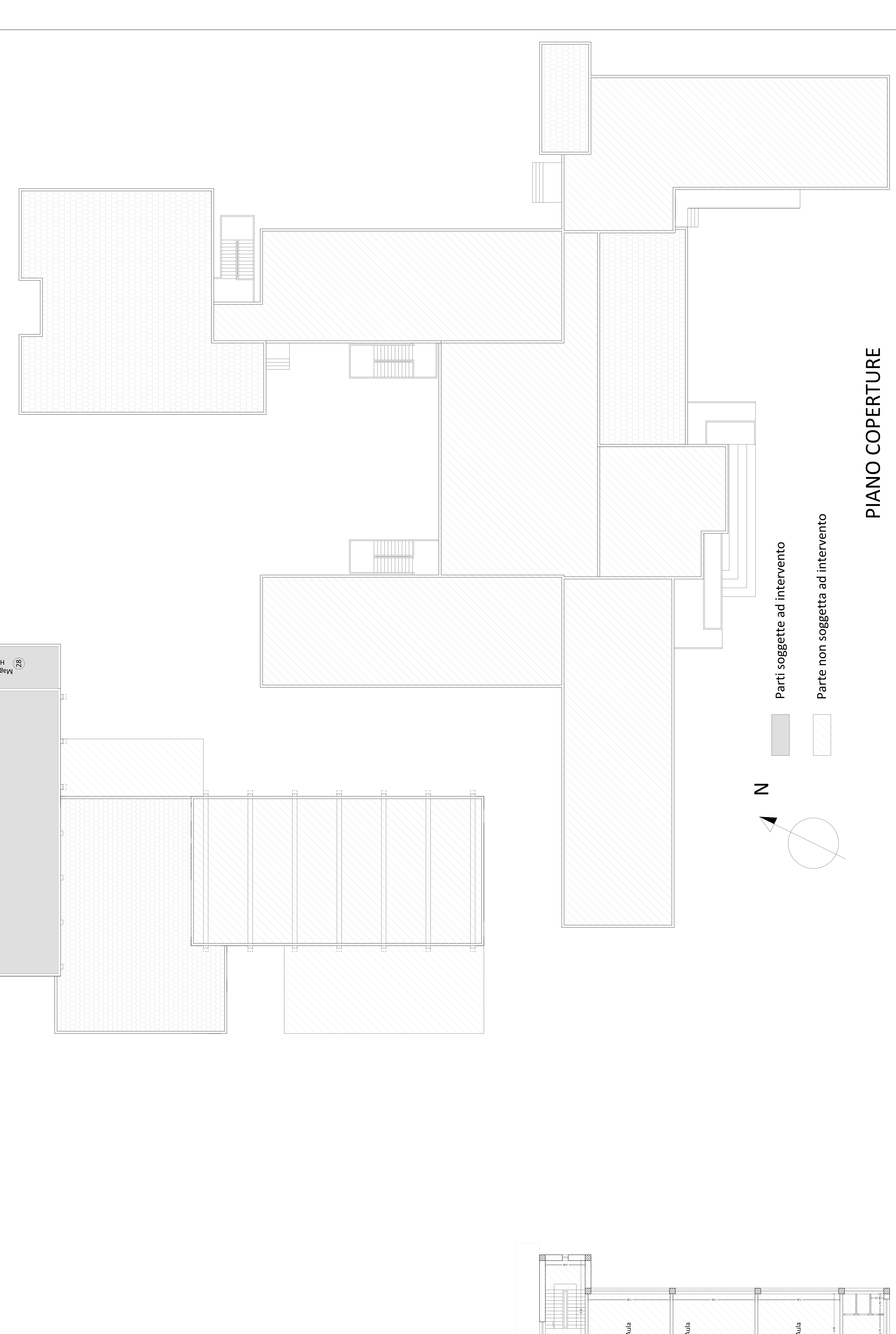

Parti soggette ad intervento
Parte non soggetta ad intervento

PIANO COPERTURE

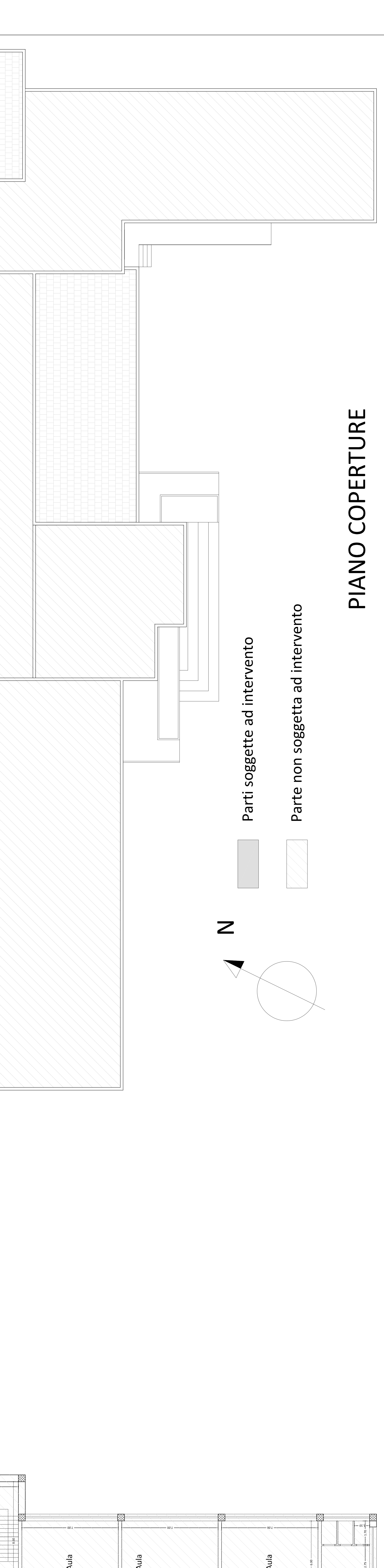
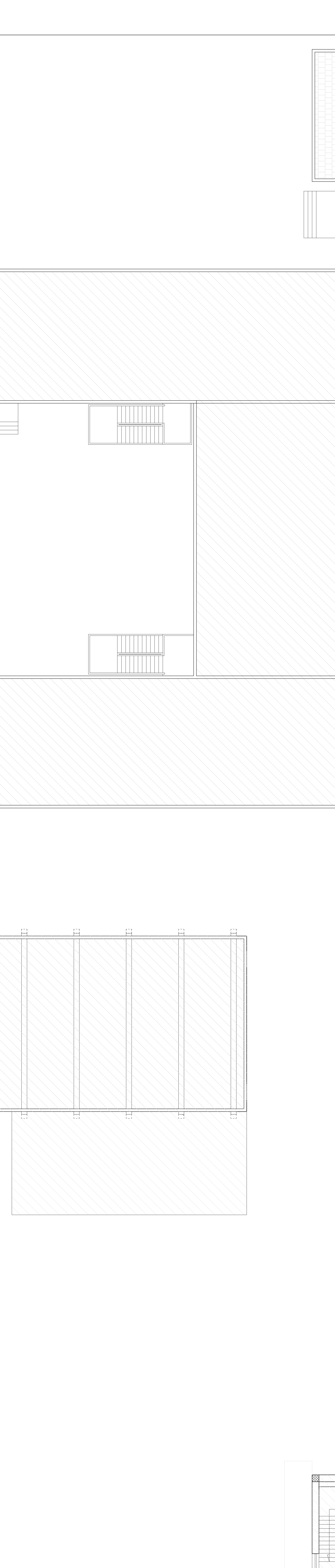
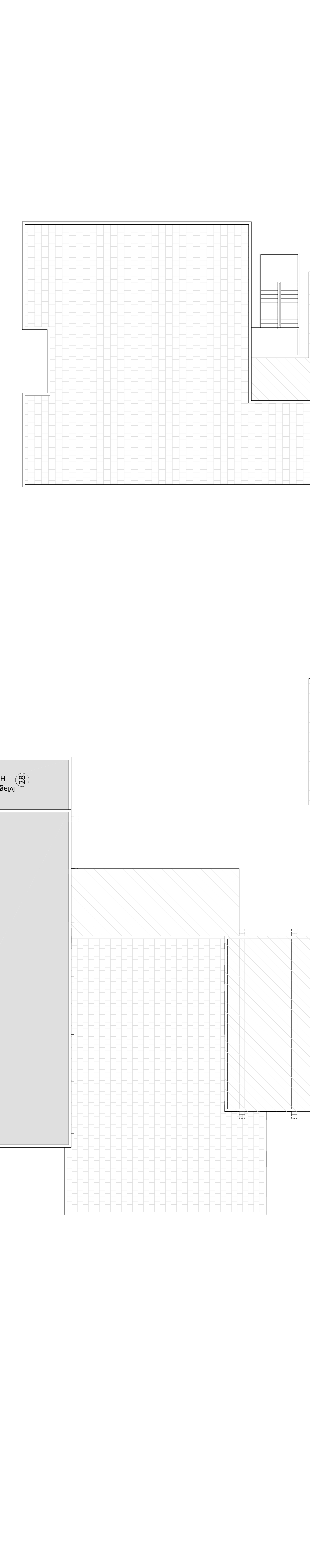

Parti soggette ad intervento
Parte non soggetta ad intervento

PIANO COPERTURE