COMUNE DI COPERTINO

PROVINCIA DI LECCE

OGGETTO: Programma straordinario statico di interventi urgenti sul patrimonio scolastico finalizzato alla messa in sicurezza e alla prevenzione e riduzione del rischio, connesso alla vulnerabilità degli elementi, anche non strutturali, degli edifici scolastici.
DELIBERA C.I.P.E. N. 4/2012 - G.U.R.I. N. 88 DEL 14/04/2012

Edificio Scolastico - Scuola Media di Via Mingolfiore

PROGETTO ESECUTIVO

TAV. 2	PIANTE E SEZIONE DELLO STATO DI FATTO
SCALA	1:100
DATA	APRILE 2016
R.U.P.	Geom. Sandro PAGANO
Progettista	Ing. Rocco Maurizio ZACHEO
Collaboratore	Geom. Luca Conte

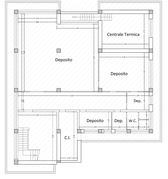

Parte non soggetta ad intervento

PIANO SCANTINATO

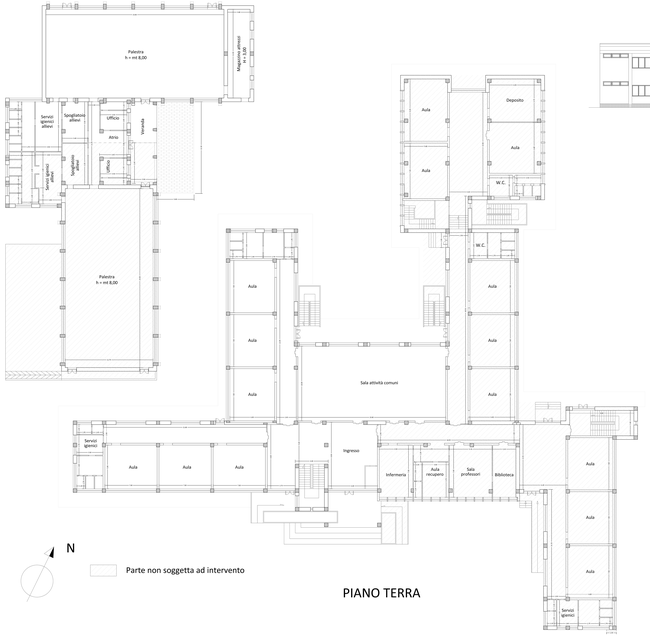

N

Parte non soggetta ad intervento

PIANO TERRA

PROSPETTO PRINCIPALE - LATO SUD

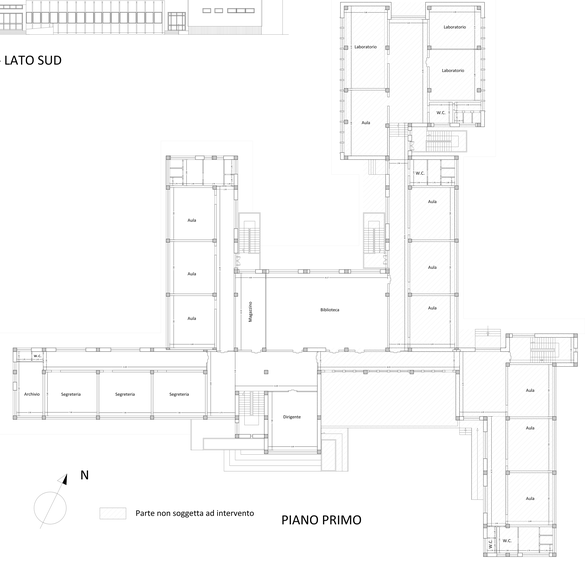

N

Parte non soggetta ad intervento

PIANO PRIMO

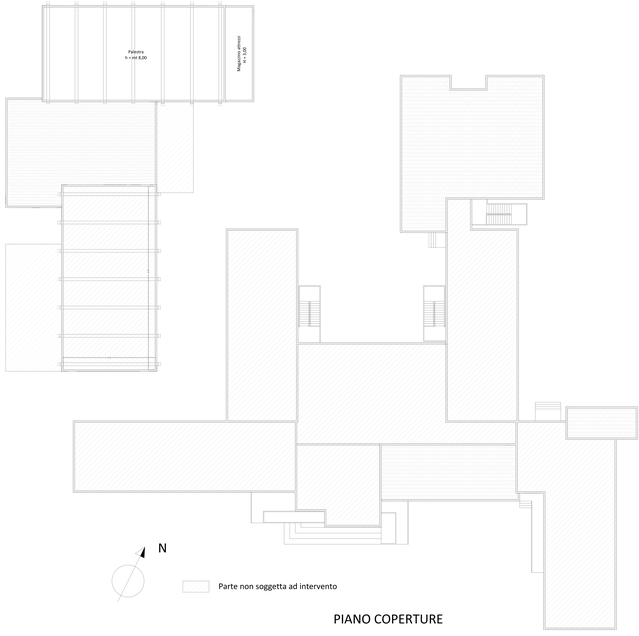

N

Parte non soggetta ad intervento

PIANO COPERTURE