



CITTA' DI COPERTINO PUG

PIANO URBANISTICO GENERALE
Legge Regionale 27 luglio 2001 n.20

DPP -DOCUMENTO PROGRAMMATICO PRELIMINARE

ELABORATI DEL SISTEMA DELLE CONOSCENZE
SISTEMA TERRITORIALE DI AREA VASTA

Tav. B4a

PRAE - Piano Regionale Attività Estrattive

RAPPORTO 1:100.000

IL SINDACO
Prof.ssa Sandrina Schito

RESPONSABILE DEL PROCEDIMENTO
Arch. Marina Carozzo

GRUPPO DI PROGETTAZIONE

COORDINAMENTO

Arch. Nicolangelo Barletti (Barletti Del Grosso & Associati s.r.l.)

PROGETTAZIONE

Barletti del Grosso & Associati s.r.l. (Società incaricata della progettazione)
Metamor Architeti Associati (Coprogettazione e consulenze su incarico della Barletti Del Grosso & Associati s.r.l.)

CONSULENZE SPECIALISTICHE

Studio idrogeomorfologico: Geologi Francesco Quarta, Gianluca Selleri, Antonio Pagliara (Relatori incaricati)
Studio ecologico-agronomico: Studio Silva s.r.l. (Società incaricata)

Adozione: Del. C.C. n. _____ del _____

Approvazione: Del. C.C. n. _____ del _____

BOZZA LUGLIO 2016

Informazioni tratte dal sito: <http://93.63.84.69:8080/ae/>
Regione Puglia - Servizio Ecologia - Ufficio Attività estrattive - Catasto Regionale Attività Estrattive ed acque minerali e termali



Sc. 1:100.000

PRAE - Piano Regionale Attività Estrattive

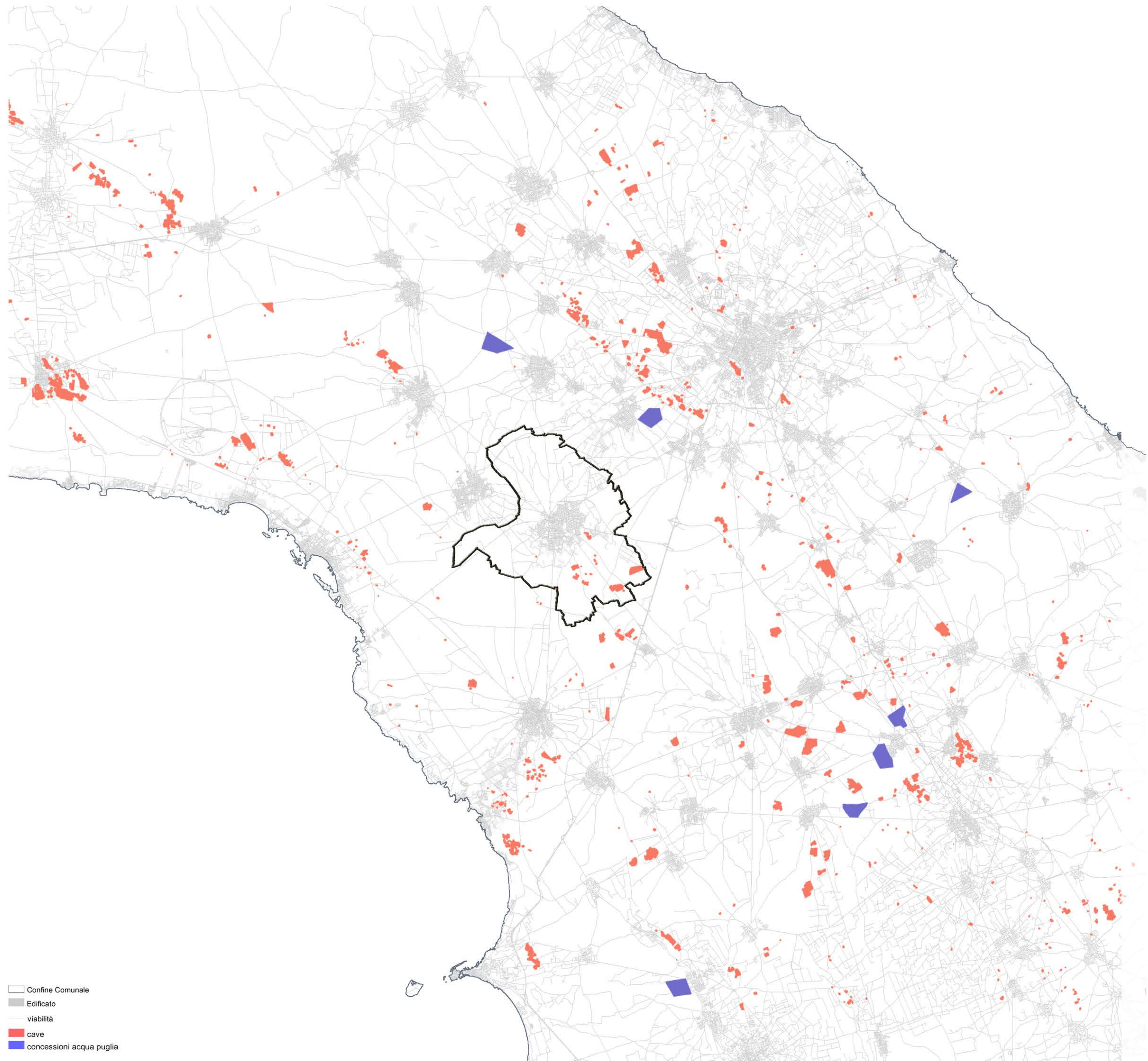

- Confine Comunale
- Edificato
- viabilità
- cave
- concessioni acqua puglia