

COMUNE DI COPERTINO
PROVINCIA DI LECCE

OGGETTO: Programmazione urbanistica di interventi urgenti sul territorio di Copertino (Lecce) in attuazione della delibera di Consiglio Comunale n. 10/2012 e della delibera di Consiglio Comunale n. 10/2012. G. D. R. N. 85 DEL 14/04/2012

Edificio Sanatorio - Servizi Primari di Via Magliabetta

PROGETTO ESECUTIVO

TAV. 3.2	PIANTE E SEZIONI DELLO STATO D'AVVIO
DATA	15 APRILE 2015
R.U.P.	Geom. Saverio PAGANO
Progettista	Ing. Riccardo MARINO ZACCHÈ
Collaboratore	Geom. Luca Conte

PROSPETTO PRINCIPALE - LATO SUD

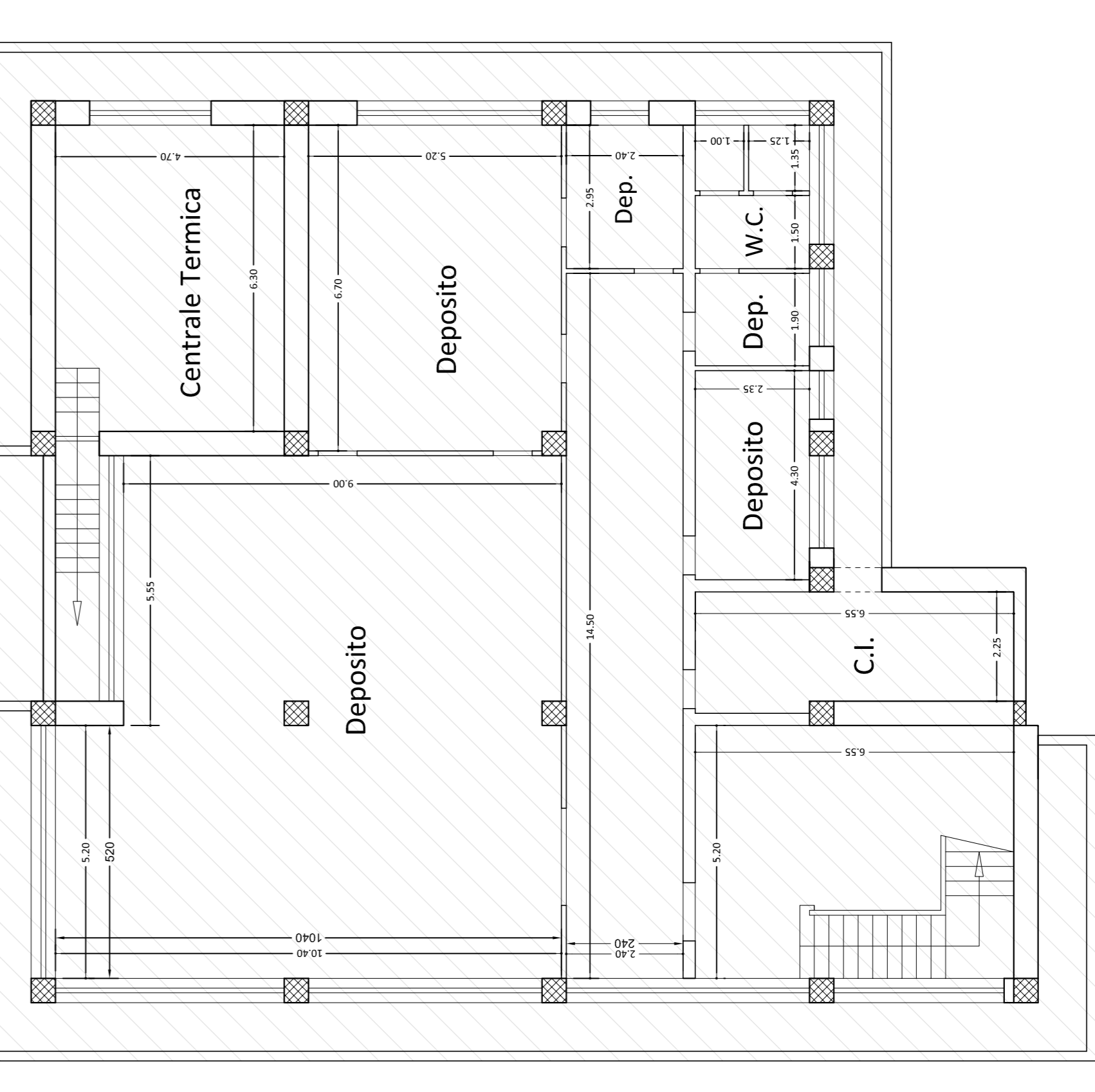
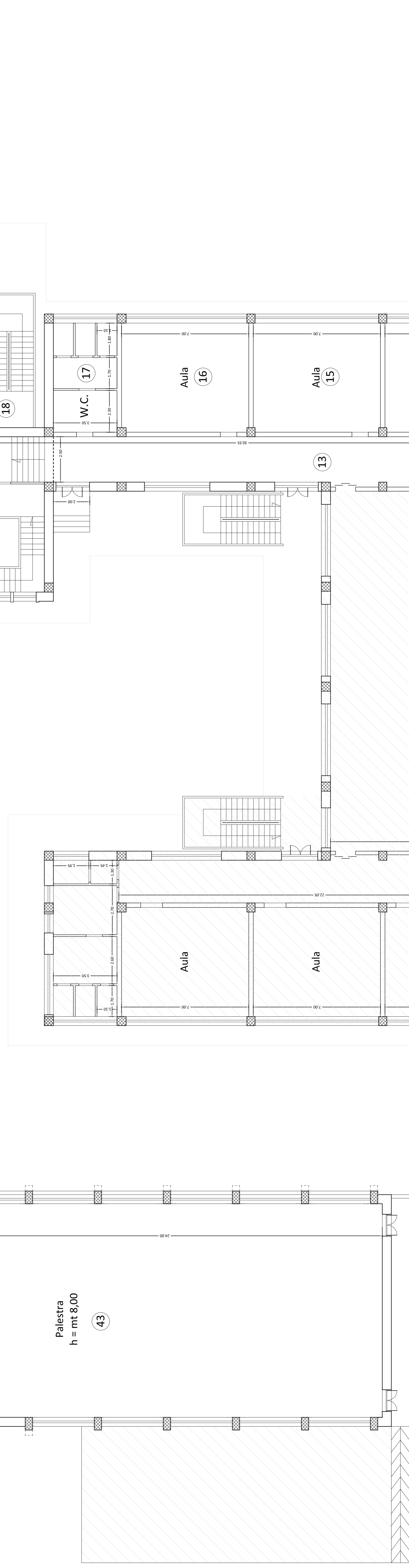
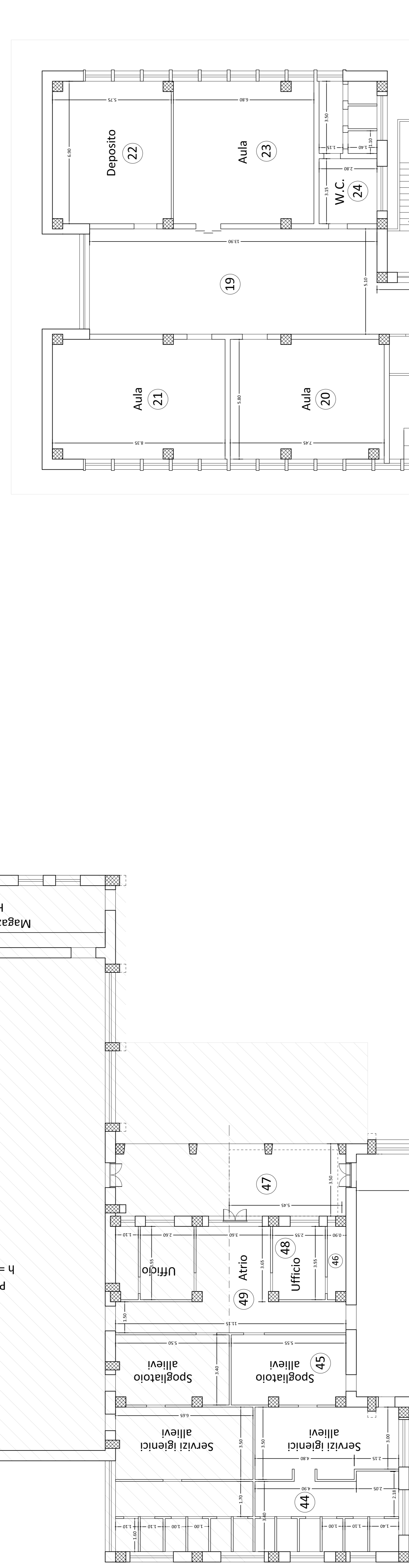
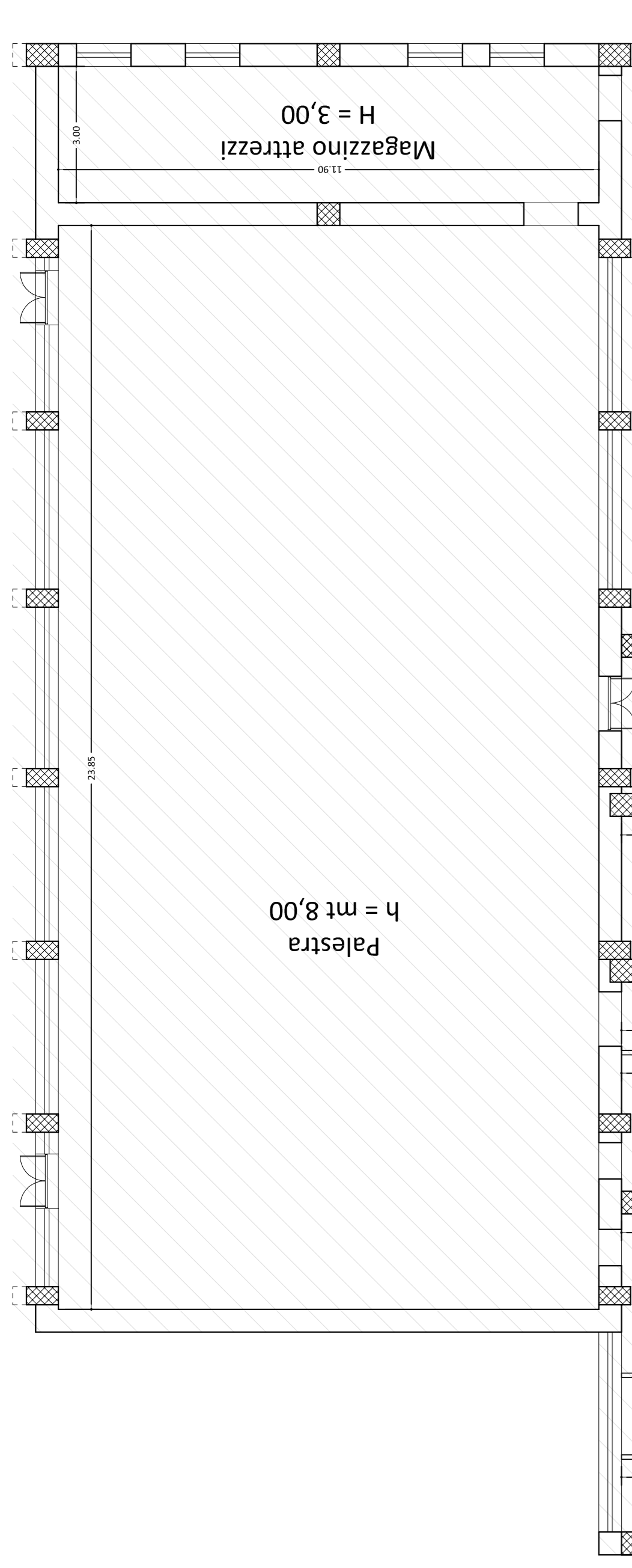

Parte non soggetta ad intervento

PIANO SCANTINATO

Parte non soggetta ad intervento

PIANO TERRA

Parte non soggetta ad intervento

PIANO PRIMO

Parte non soggetta ad intervento

PIANO COPERTURE

