



Comune di Copertino
Provincia di Lecce

Programmazione 2007-2013 - Fondo Europeo di Sviluppo Regionale Avviso congiunto MIUR - MATTM prot. n° 7667 del 15/06/2010 - per la presentazione dei piani di interventi finalizzati alla riqualificazione degli edifici scolastici pubblici in relazione all'efficienza energetica, alla messa a norma degli impianti, all'abbattimento delle barriere architettoniche, alla dotazione di impianti sportivi e al miglioramento dell'attrattività degli spazi scolastici - PON " Ambienti per l' apprendimento "

Lavori di manutenzione straordinaria e di adeguamento normativo presso l'edificio scolastico Comprensivo 4° Polo, ubicato in Copertino alla Via Regina Isabella

PROGETTO ESECUTIVO

Elaborato :Prospetti stato di fatto e interventi

RAPP . : 1:200

DATA TAVOLA n° 10.2

R.U.P. :
Prof. O. Castellano Supporto al R.U.P. :
Arch. Marina Carrozzo

Progettisti:
Ing. Antonio Verdesca

Arch. Francesco Calasso

Geom. Maurizio Manieri

Geom. Paolo De Benedittis

Coord. della Sicurezza in fase di Progettazione e di Esecuzione:
Geom. Paolo De Benedittis

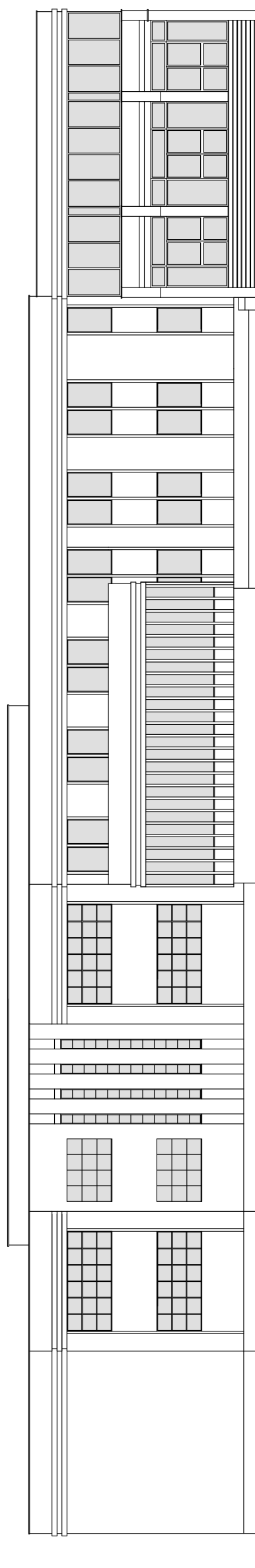

PROSPETTO ANTERIORE STATO DI FATTO - VIA REGINA ISABELLA

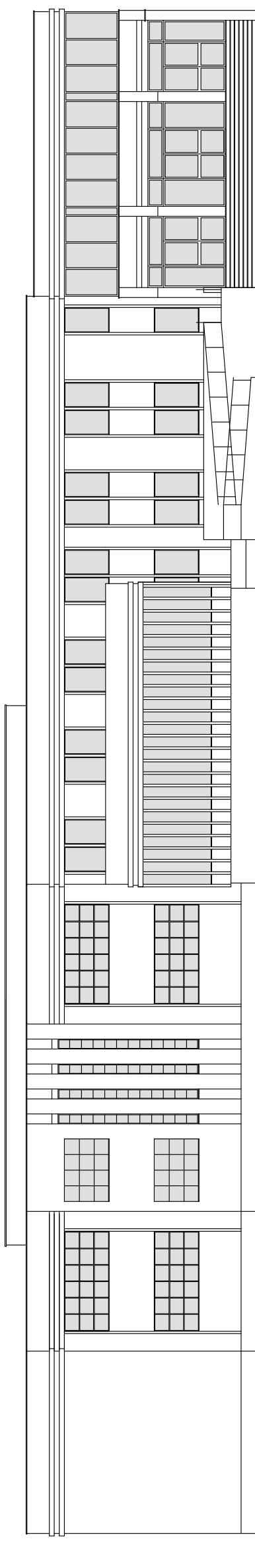

PROSPETTO ANTERIORE PROGETTO - VIA REGINA ISABELLA

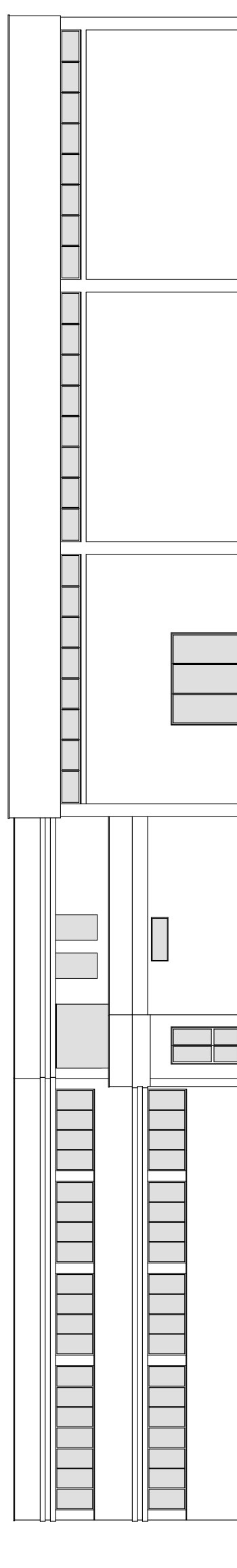

PROSPETTO POSTERIORE

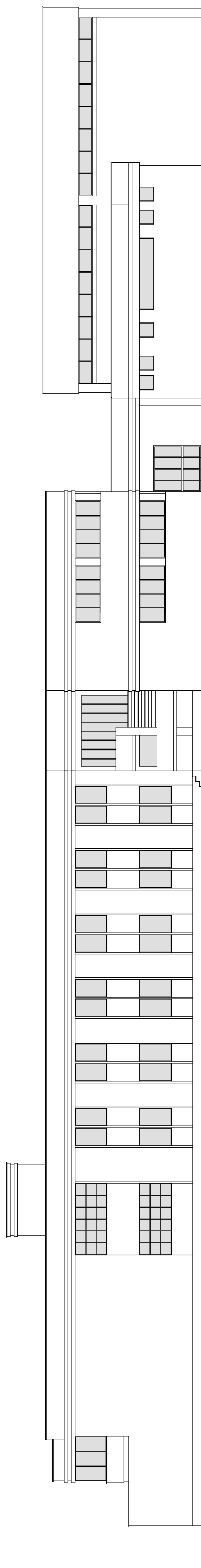

PROSPETTO LATERALE DESTRO

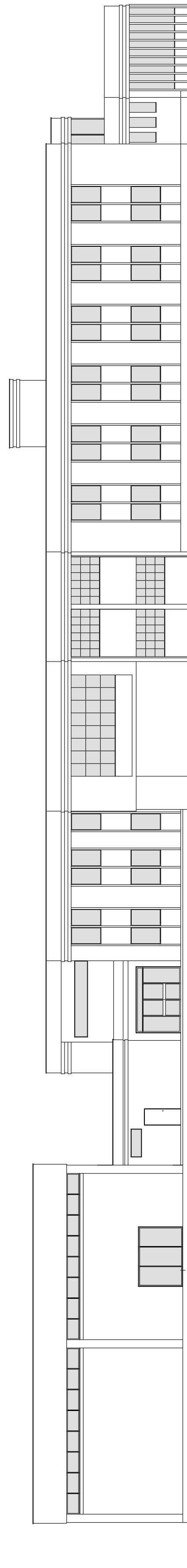

PROSPETTO LATERALE SINISTRO