

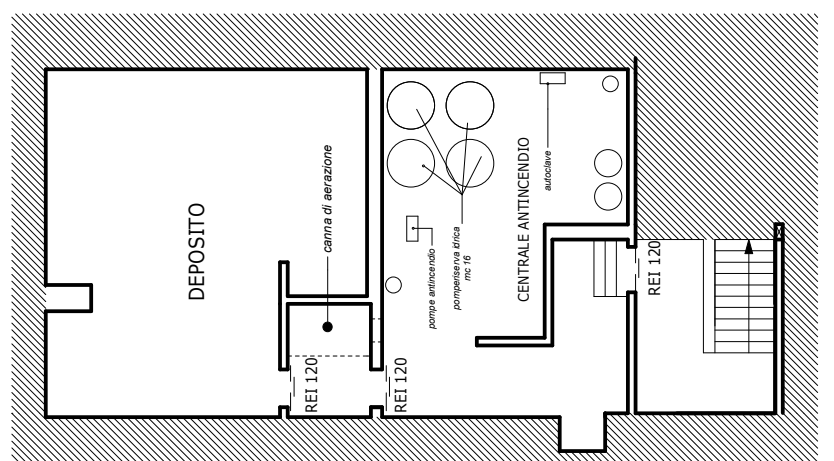

FONDI STRUTTURALI EUROPEI 2007-2013
Comune di Copertino
 Provincia di Lecce
 Programmazione 2007-2013 - Fondo Europeo di Sviluppo Regionale Avviso congiunto MUR - MATM prot. n° 7667 del 15/06/2010 - per la presentazione dei piani di interventi finalizzati alla riqualificazione degli edifici scolastici pubblici in relazione all'efficienza energetica, alla messa a norma degli impianti, all'abbattimento delle barriere architettoniche, alla dotazione di impianti sportivi e al miglioramento dell'attrattività degli spazi scolastici - PON "Ambienti per l'apprendimento"

Lavori di manutenzione straordinaria e di adeguamento normativo presso l'edificio scolastico Comprensivo 4° Polo, ubicato in Copertino alla Via Regina Isabella	
PROGETTO ESECUTIVO	
Elaborato, Pianta stato di fatto	
RAPP. : 1:200	TAVOLA n° 10.1
R.U.P. : Prof. C. Castellano	Supporto al R.U.P. : Arch. Marina Carrozzo
Progettisti: Ing. Antonio Vertesca	
Arch. Francesco Calasso	
Geom. Maurizio Manieri	
Geom. Paolo De Benedittis	
Coord. della Sicurezza in fase di Progettazione e di Esecuzione: Geom. Paolo De Benedittis	



PIANTA PIANO INTERRATO

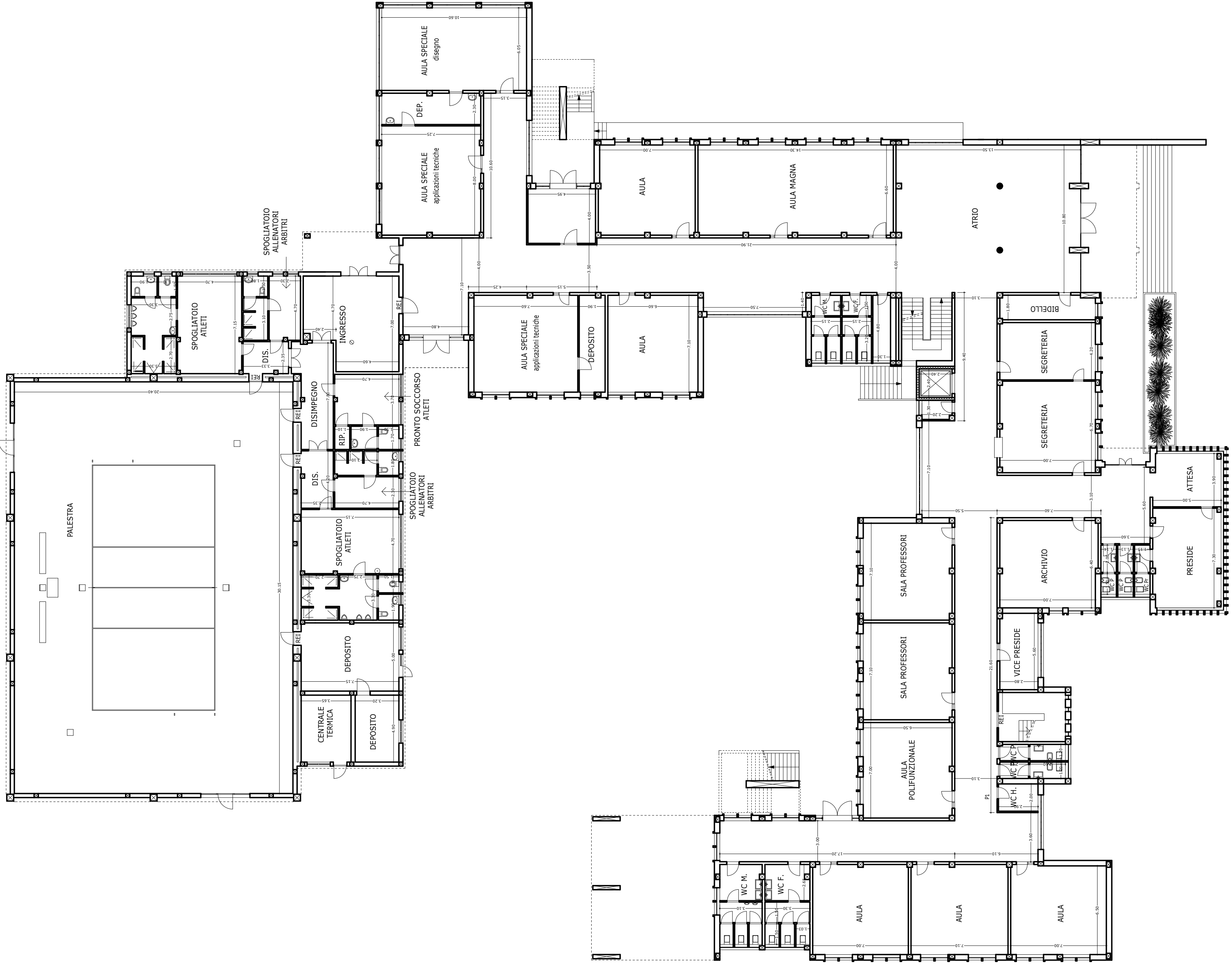

PIANTA PIANO TERRA

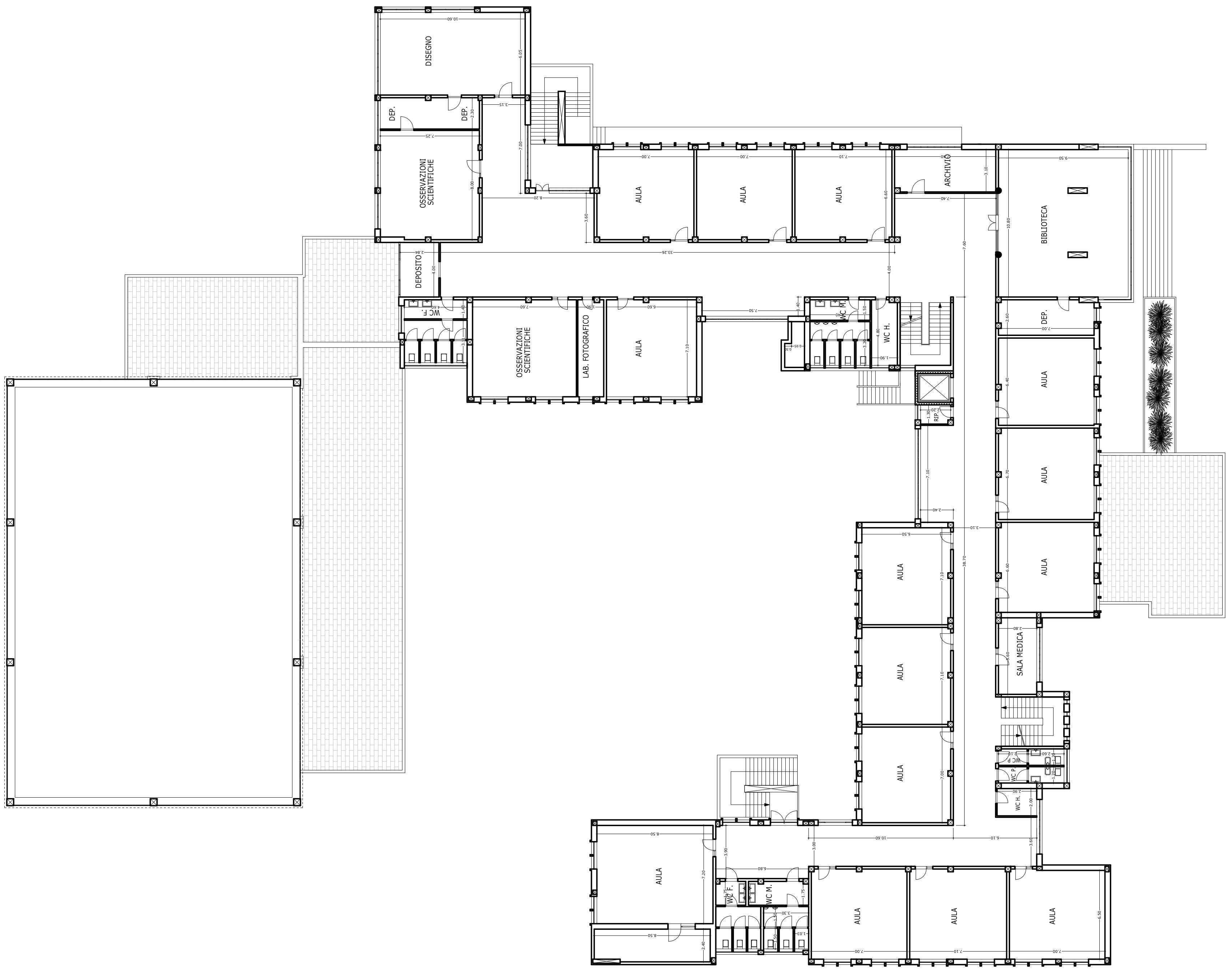

PIANTA PIANO PRIMO

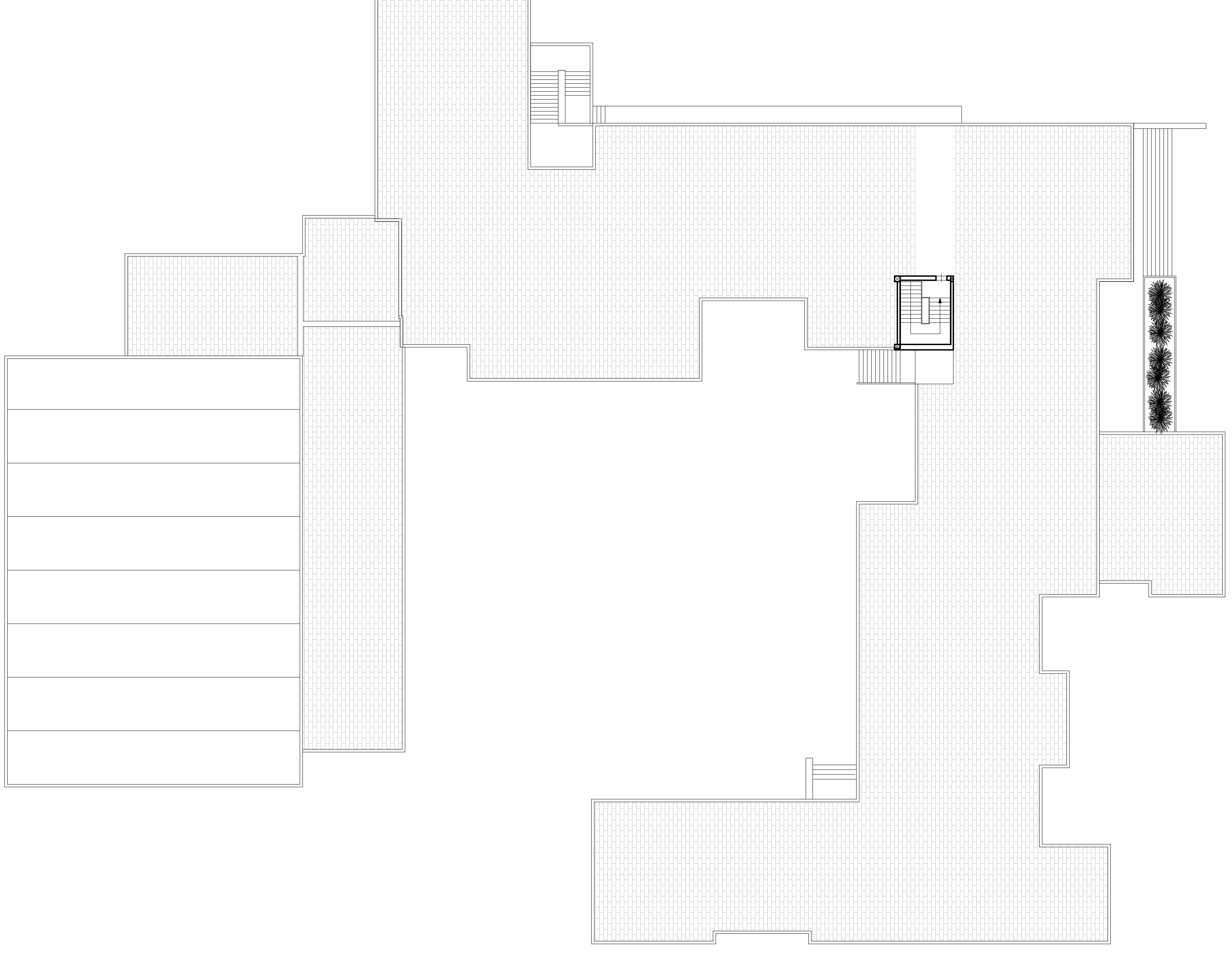

PIANTA PIANO COPERTURE