



## CITTA' DI COPERTINO

*Provincia di Lecce*

Via Malta n° 10 73043 COPERTINO (LE) – Telefono 0832.938311 Fax 0832 933522

Sito: [www.comune.copertino.le.it](http://www.comune.copertino.le.it) – e-mail: [info@comune.copertino.le.it](mailto:info@comune.copertino.le.it)

C.F.: 80008830756 – P.I. 02255920759

Copertino, 20 gennaio 2016

Lunedì **25 gennaio 2016**, alle **ore 17** avrà luogo la Conferenza Stampa di presentazione del Progetto "**Copertino ricorda la Shoah**", presso la **Stazione Ferroviaria** della **città di Copertino, Largo Elisa Spinger**.

Verrà presentato il programma dettagliato dell'iniziativa con la partecipazione del Sindaco della Città di Copertino **Prof.ssa Sandrina Schito**, dell'Assessore Formazione e Lavoro della Regione Puglia **Sebastiano Leo**, dell'Assessore Cultura e Pubblica Istruzione del Comune di Copertino **Cosimo Valter Lupo**, della **Giunta Comunale** della Città di Copertino, del Presidente della Provincia di Lecce **Antonio Gabellone**, del Presidente dell'Associazione CASELLO 13 **Angelo Grassi**, del **Prof. Dario Chiriatti** e dei Dirigenti degli Istituti Scolastici della Città di Copertino: la **Prof.ssa Ornella Castellano** dell'Istituto Comprensivo Falcone, la **Dr.ssa Eleonora Giuri** dell'Istituto Comprensivo San Giuseppe da Copertino, la **Prof.ssa Angela Selvarolo** dell'Istituto Comprensivo 1, il **Prof. Giuseppe Prete** dell'ITC Vittorio Bachelet, il **Prof. Fernando Iurlaro** del Liceo Scientifico Don Tonino Bello.

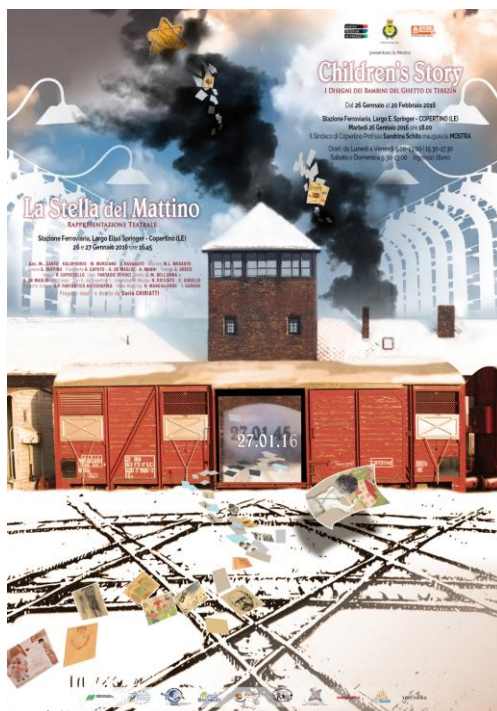

Un appuntamento con la storia che coinvolge e chiama all'appello ognuno di noi.

Shoah, leggi razziali, persecuzione dei cittadini ebrei, deportazione, prigionia, morte, termini che

### Comune di Copertino

*Assessorato alle Politiche Culturali - Promozione del Territorio - Turismo - Politiche Giovanili*

@: [assessorecultura@comune.copertino.le.it](mailto:assessorecultura@comune.copertino.le.it)

Tel.: +39 3357697784

• Copertino Città Natale - Copertino • Politiche Culturali



## CITTA' DI COPERTINO

*Provincia di Lecce*

Via Malta n° 10 73043 COPERTINO (LE) – Telefono 0832.938311 Fax 0832 933522

Sito: [www.comune.copertino.le.it](http://www.comune.copertino.le.it) – e-mail: [info@comune.copertino.le.it](mailto:info@comune.copertino.le.it)

C.F.: 80008830756 – P.I. 02255920759

---

riecheggiano scandendo il tempo passato da quei neri giorni.

Un tempo che non ha potuto cancellare l'orrore e il terrore di quei luoghi di morte.

Copertino si prepara a commemorare le vittime dell'Olocausto con due iniziative a cui non potremo mancare per dare uno sguardo ad un passato non lontano che ha cambiato la storia.

Il **26 e il 27 gennaio**, alle ore **16.45**, presso la **Stazione ferroviaria di Copertino, Largo Elisa Spinger** verrà messa in scena una **rappresentazione teatrale "La Stella del Mattino"** (incontro di parole, suoni, immagini, silenzi...), a cura dei Docenti e degli Studenti del Liceo "Don Tonino Bello" e dell'Istituto Comprensivo "San Giuseppe da Copertino" impegnati nel Progetto, con la partecipazione di: Soprano, Tenore, Pianista, Violinista, Trombettista, Coro Voci Bianche "Fantasie di Voci", Ivan Raganato, Matteo Murciano, Kalophonix.

Utilizzando gli spazi della Stazione Ferroviaria, che concretamente segnano la partenza e l'arrivo delle persone, un convoglio di carri bestiame diventa luogo di Incontro e Memoria a testimonianza dei viaggi senza ritorno verso l'inferno dei campi della morte.

Dal **26 gennaio** al **20 febbraio 2016**, per la prima volta in Puglia, verrà presentata la **Mostra "Children's Story. I disegni dei bambini del ghetto di Terezin"**, realizzata in collaborazione con il Museo Ebraico di Praga.

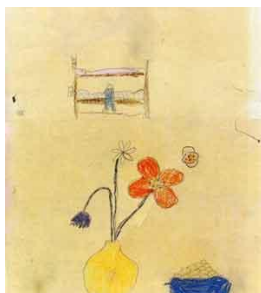
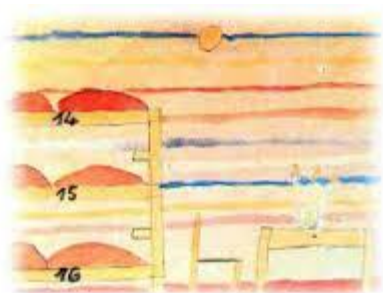

### Comune di Copertino

*Assessorato alle Politiche Culturali - Promozione del Territorio - Turismo - Politiche Giovanili*

@: [assessorecultura@comune.copertino.le.it](mailto:assessorecultura@comune.copertino.le.it)

Tel.: +39 3357697784

• Copertino Città Natale - Copertino • Politiche Culturali



## CITTA' DI COPERTINO

*Provincia di Lecce*

Via Malta n° 10 73043 COPERTINO (LE) – Telefono 0832.938311 Fax 0832 933522

Sito: [www.comune.copertino.le.it](http://www.comune.copertino.le.it) – e-mail: [info@comune.copertino.le.it](mailto:info@comune.copertino.le.it)

C.F.: 80008830756 – P.I. 02255920759

---

Terezin (Theresienstadt in tedesco), 60 Km a nord di Praga, é stato un campo-ghetto di concentramento e di transito (aperto il 24 Novembre 1941, liberato l'8 Maggio 1945) istituito per internare gli ebrei di Boemia e Moravia, anziani, intellettuali musicisti ed artisti, persone provenienti dagli Stati occupati dai nazisti, prima del trasferimento definitivo ad est verso i campi di sterminio. Nel ghetto educatori e insegnanti riuscirono, nonostante le infinite difficoltà, a organizzare iniziative culturali e perfino lezioni frequentate dai bambini prigionieri.

L'artista viennese Friedl Dicher-Brandeis (deportata con il marito nel dicembre 1942) organizzò il Corso di Disegno e Pittura per i bambini.

Risultato di questa attività furono migliaia di disegni conservati in alcune valigie e ritrovati al termine del conflitto. I disegni ora fanno parte delle collezioni del Museo Statale Ebraico di Praga.

Sui disegni di solito c'è la firma del bambino, talvolta la data e l'indicazione della casa in cui viveva. In base a questi dati è stato possibile accertare, per la maggioranza dei disegni, la data di nascita e di deportazione a Terezin e da Terezin.

Questo è tutto quanto sappiamo sugli autori dei disegni e delle poesie, prigionieri bambini del ghetto nazista di Terezin.

La stragrande maggioranza dei bambini morì nelle camere a gas di Auschwitz. E' rimasto il testamento letterario e figurativo che a noi parla delle loro speranze perdute, del loro passato bruciato, del loro avvenire nel vento.

La mostra in Stazione presenta un significativo saggio della produzione dei piccoli autori.

Il Progetto è stato ideato e diretto da Dario Chiriatti, voluto e sostenuto dalla Città di Copertino in collaborazione con la Regione Puglia, con l'Associazione CASELLO 13 e con il JEWISH MUSEUM IN PRAGUE.

La mostra sarà aperta al pubblico dal lunedì al venerdì dalla ore 9 alle ore 13 e dalle 15.30 alle 17 e sabato e domenica dalle 9.30 alle 13.

L'ingresso è Libero .

Progetto realizzato con la collaborazione di:

- **Casello 13, Sui binari della Cultura**
- **Comune di Copertino**
- **JEWISH MUSEUM IN PRAGUE**
- **Provincia di Lecce**
- **Regione Puglia**
- **FSE, Ferrovie Sud Est**
- **I Comprensivo Gianserio Strafella**
- **Istituto Comprensivo "San Giuseppe da Copertino**
- **Istituto Comprensivo Statale Magistrato G. Falcone**

**Comune di Copertino**

*Assessorato alle Politiche Culturali - Promozione del Territorio - Turismo - Politiche Giovanili*

@: [assessorecultura@comune.copertino.le.it](mailto:assessorecultura@comune.copertino.le.it)

Tel.: +39 3357697784

• Copertino Città Natale - Copertino • Politiche Culturali



## CITTA' DI COPERTINO

*Provincia di Lecce*

Via Malta n° 10 73043 COPERTINO (LE) – Telefono 0832.938311 Fax 0832 933522

Sito: [www.comune.copertino.le.it](http://www.comune.copertino.le.it) – e-mail: [info@comune.copertino.le.it](mailto:info@comune.copertino.le.it)

C.F.: 80008830756 – P.I. 02255920759

---

- **Sezione Tecnica Vittorio Bachelet**
- **Sezione Professionale per i servizi commerciali e turismo**
- **Liceo Statale "Don Tonino Bello"**
- **Scena Muta**
- **Associazione VeleRacconto**
- **Associazione IN...CANTO**
- **KALOPHONIX**
- **Allattamento della Mostra a cura di N. Ricciato e C. Gubello.**
- **Progetto Grafico a cura di G.P. Fantastico Artegrafika.**
- **Video Mapping a cura di H. Mangialardo e I. Garrisi.**

SINDACO  
Prof.ssa Sandrina Schito

Stazione Ferroviaria, Largo E. Springer- Copertino

26 Gennaio- 20 Febbraio 2016

Orari: da Lunedì' a Venerdì' 9.00-13.00/15.30-17.00

Sabato e Domenica 9.30-13.00 Ingresso libero

Info e Prenotazioni: 338.9241979/ 349.1692910

e.mail: [assessorecultura@comune.copertino.le.it](mailto:assessorecultura@comune.copertino.le.it) - [casello13@hotmail.it](mailto:casello13@hotmail.it)

### Comune di Copertino

*Assessorato alle Politiche Culturali - Promozione del Territorio - Turismo - Politiche Giovanili*

@: [assessorecultura@comune.copertino.le.it](mailto:assessorecultura@comune.copertino.le.it)

Tel.: +39 3357697784

- Copertino Città Natale - Copertino • Politiche Culturali