

Pianta impalcato copertura
scala 1:100

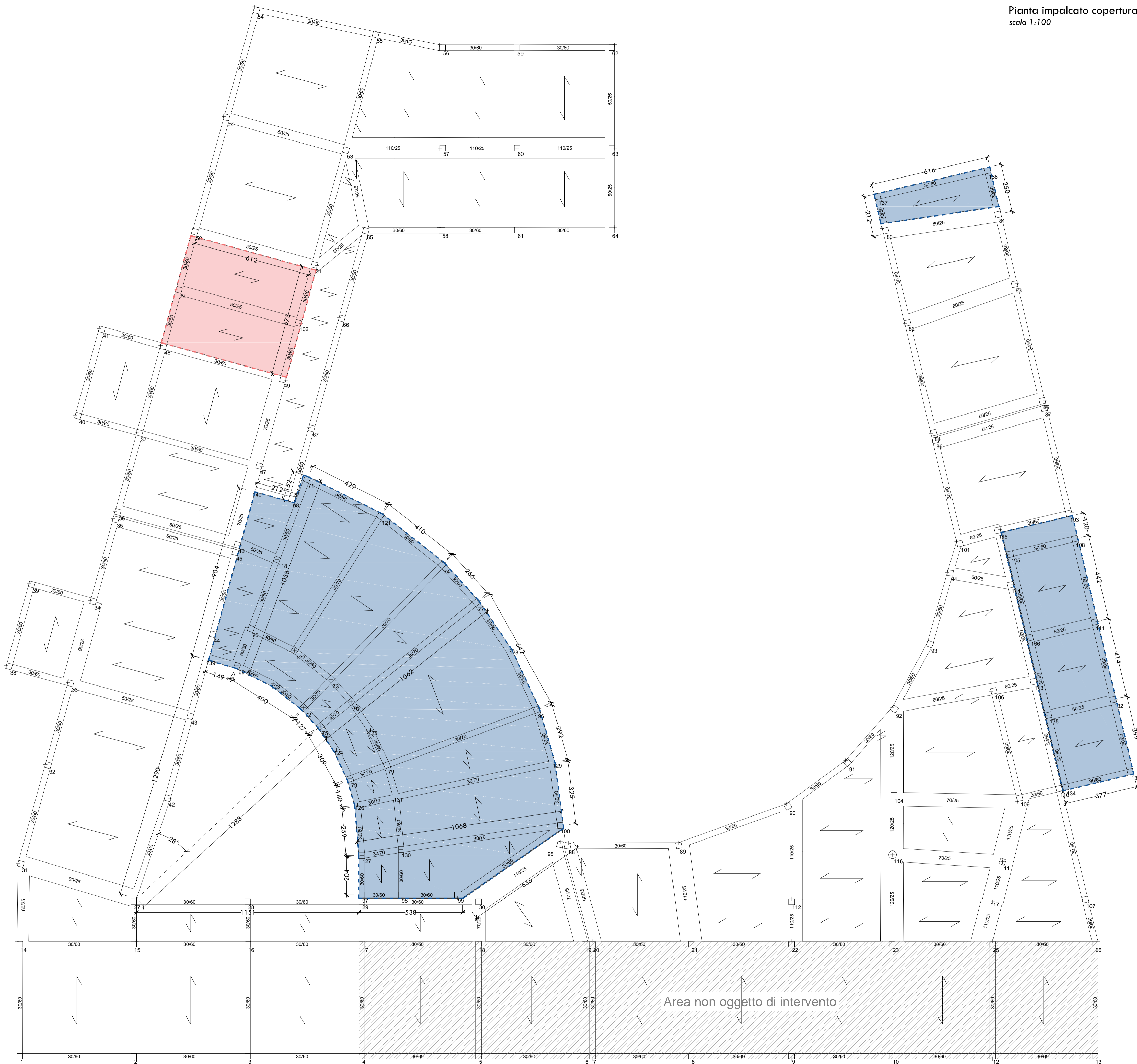

LEGENDA

- DEMOLIZIONE E RICOSTRUZIONE
- NUOVA COSTRUZIONE

| | |
|----------------------------|-----------|
| SOVRACCARICO PERMANENTE G2 | 150 Kg/mq |
| COPERTURA Cat. H1 | 50 Kg/mq |
| NEVE | 48 Kg/mq |

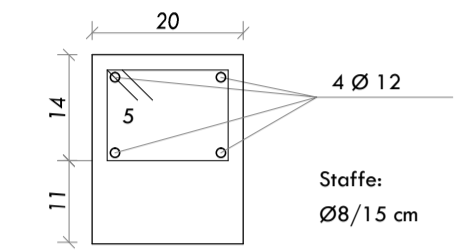

ROMPIRATTA 4Ø12; ST.Ø8/20

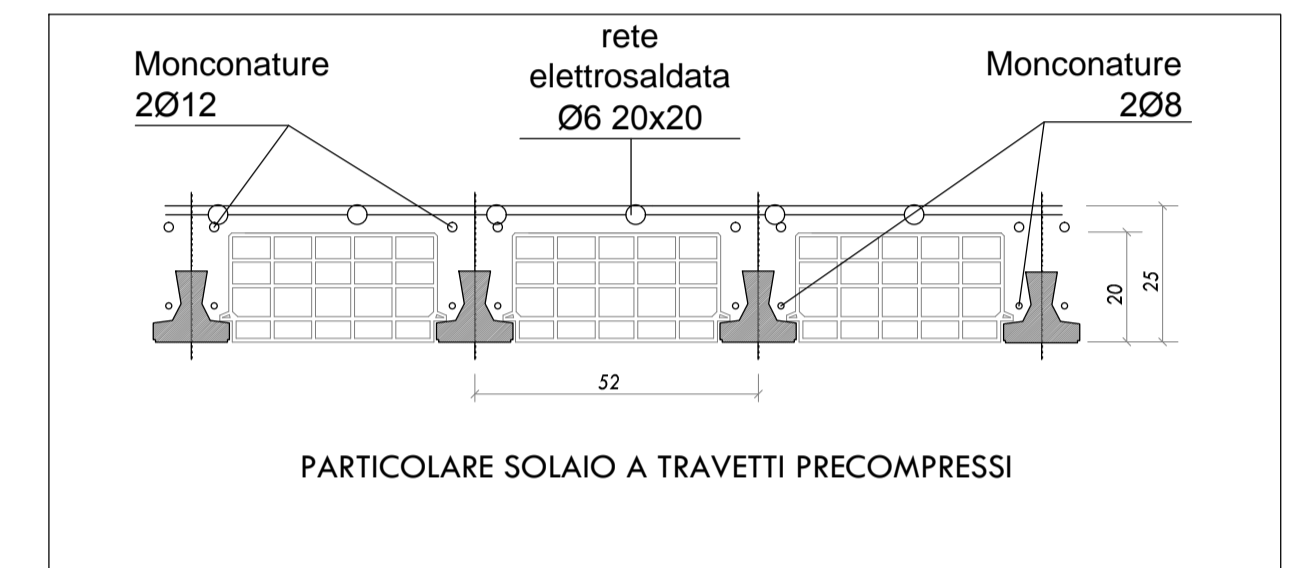

REGIONE PUGLIA
 COMUNE DI COPERTINO (LE)
 AQP "Benessere e Salute" - FSC 2007-2013 (Del. CIPE n. 72-92/2012)
 Piano di investimenti per infrastrutture sociali e sociosanitarie
 Del. G.R. n. 629 del 30/03/2015

Intervento di realizzazione di un centro polifunzionale per la disabilità

PROGETTO ESECUTIVO

Ubicazione intervento: via San Francesco di Paola, località Gelsi - 73043 Copertino (LE)

| | | | | |
|----------|-------|----------------------------|-------|-------------|
| PROGETTO | | Pianta impalcato copertura | | |
| COMM. | DOC. | REV. | SCALA | FILE |
| C C P | C 0 4 | 0 | 1:100 | C C P C 0 4 |

RTP
 PMG ENGINEERING s.r.l. (capogruppo)
 Ing. Paolo Mengoli
 Ing. Giovanni Maruccio
 Arch. Ilaria PECORARO (mandante)

| | | | | | |
|-----------|-------------------|------------|-----------------|--------------|--------------|
| 0 | 26 Settembre 2017 | EMMISSIONE | PMG ENGINEERING | ING. MENGOLI | ING. MENGOLI |
| REVISIONE | DATA | OGGETTO | REDATTO | VERIFICATO | AUTORIZZATO |

Area non oggetto di intervento