

COMUNE DI COPERTINO
PROVINCIA DI LECCE

LAVORI DI MANUTENZIONE ED ADEGUAMENTO NORMATIVO
DELL'ISTITUTO SCOLASTICO
"San Giuseppe da Copertino"
3° COMPRESIVO
Via FATIMA

Interventi di recupero e riqualificazione del patrimonio
edilizio degli edifici scolastici pugliesi Calabria CPT
n. 75/2012

PROGETTO ESECUTIVO

EDILE
OPERE DI EFFICIENTAMENTO
TERMICO

PIANTA
PROSPETTI
SEZIONI

SCALA: 1/100
1/10

TAV. 4.8

RESPONSABILE DEL PROCEDIMENTO:
ARCH. Barbara MIGLIETTA

PROGETTO:
ARCH. Salvatore MARGIOTTA
ORDINE DI LECCE n. 533

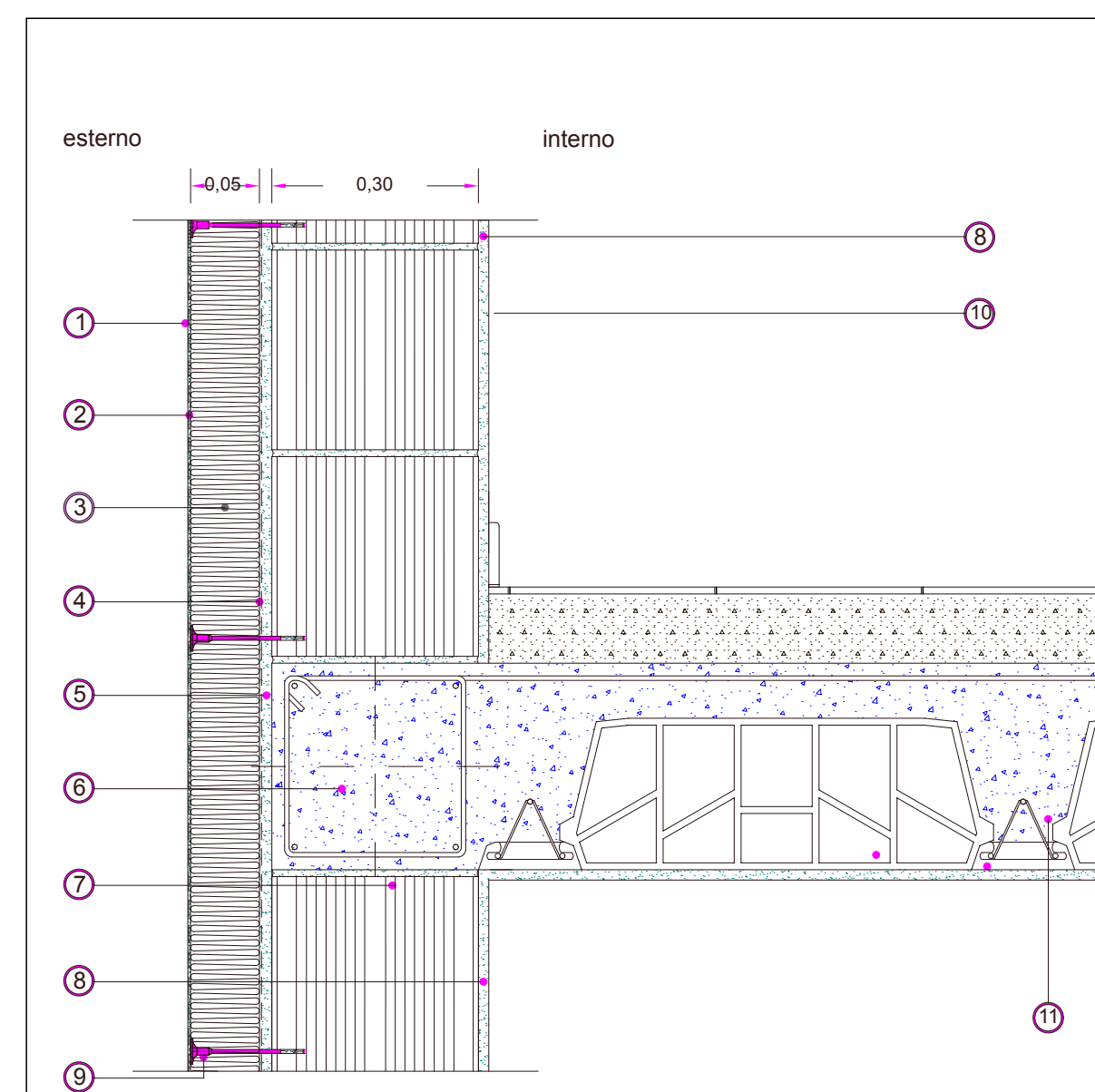

PARTICOLARE ISOLAMENTO A CAPPOTTO

- ① rivestimento
- ② risantite cementicio
- ③ pannello isolante cm 0,04
- ④ adesivo per cappotto
- ⑤ ricatto
- ⑥ trave c.a. 30 cm x 30 cm
- ⑦ mattone forato 30 cm
- ⑧ intonaco
- ⑨ basello per cappotto
- ⑩ battiscopa resistente
- ⑪ solito c.a.



STRALCIO PROSPETTO OVEST



SEZIONE A/9-A/9

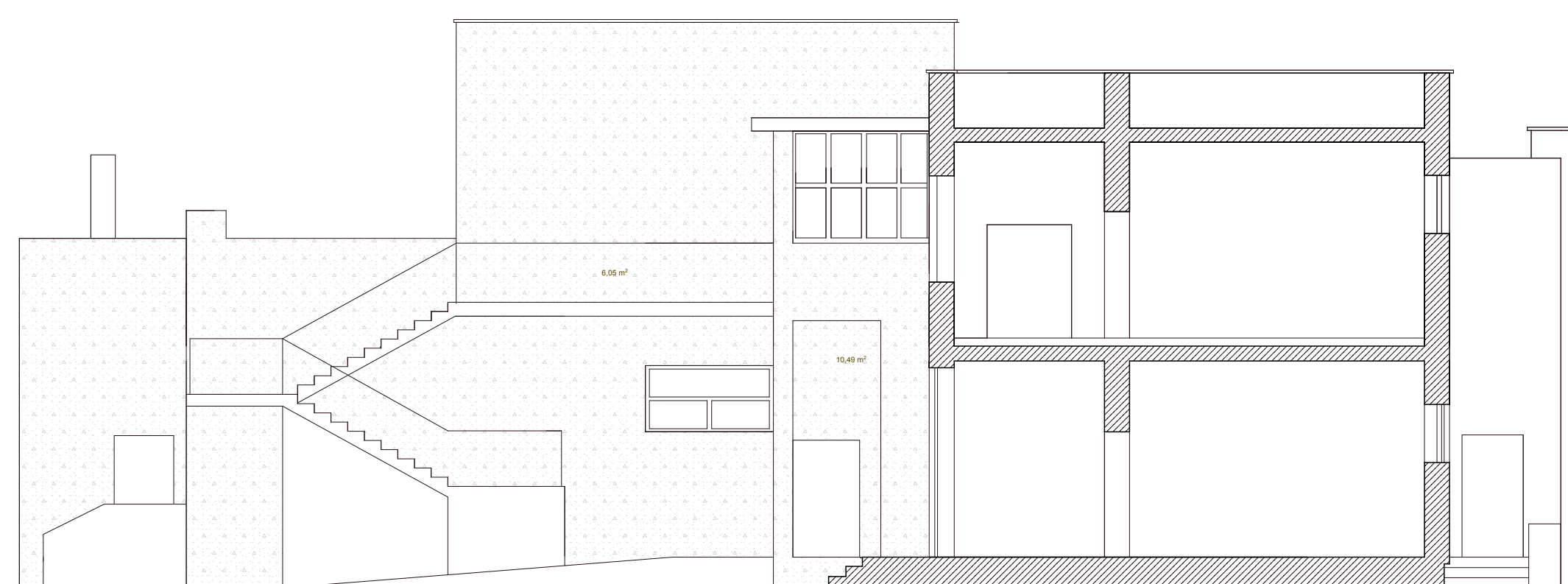

SEZIONE A/4-A/4

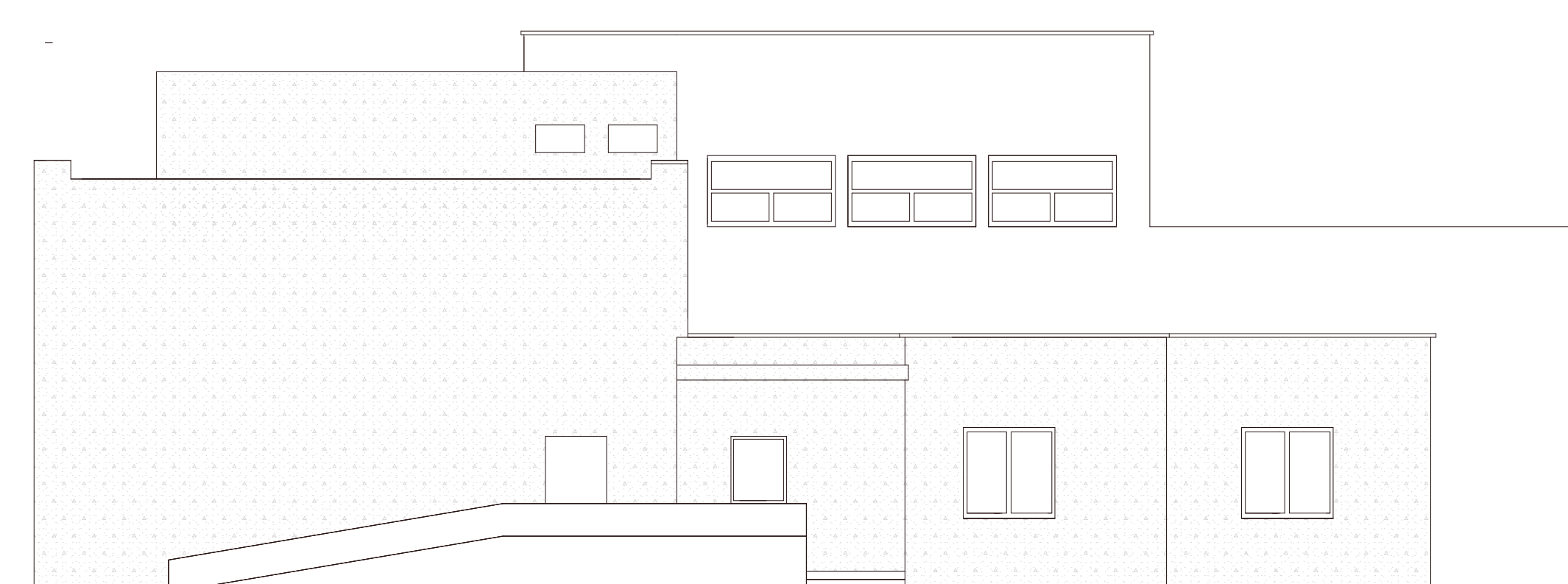

PROSPETTO NORD

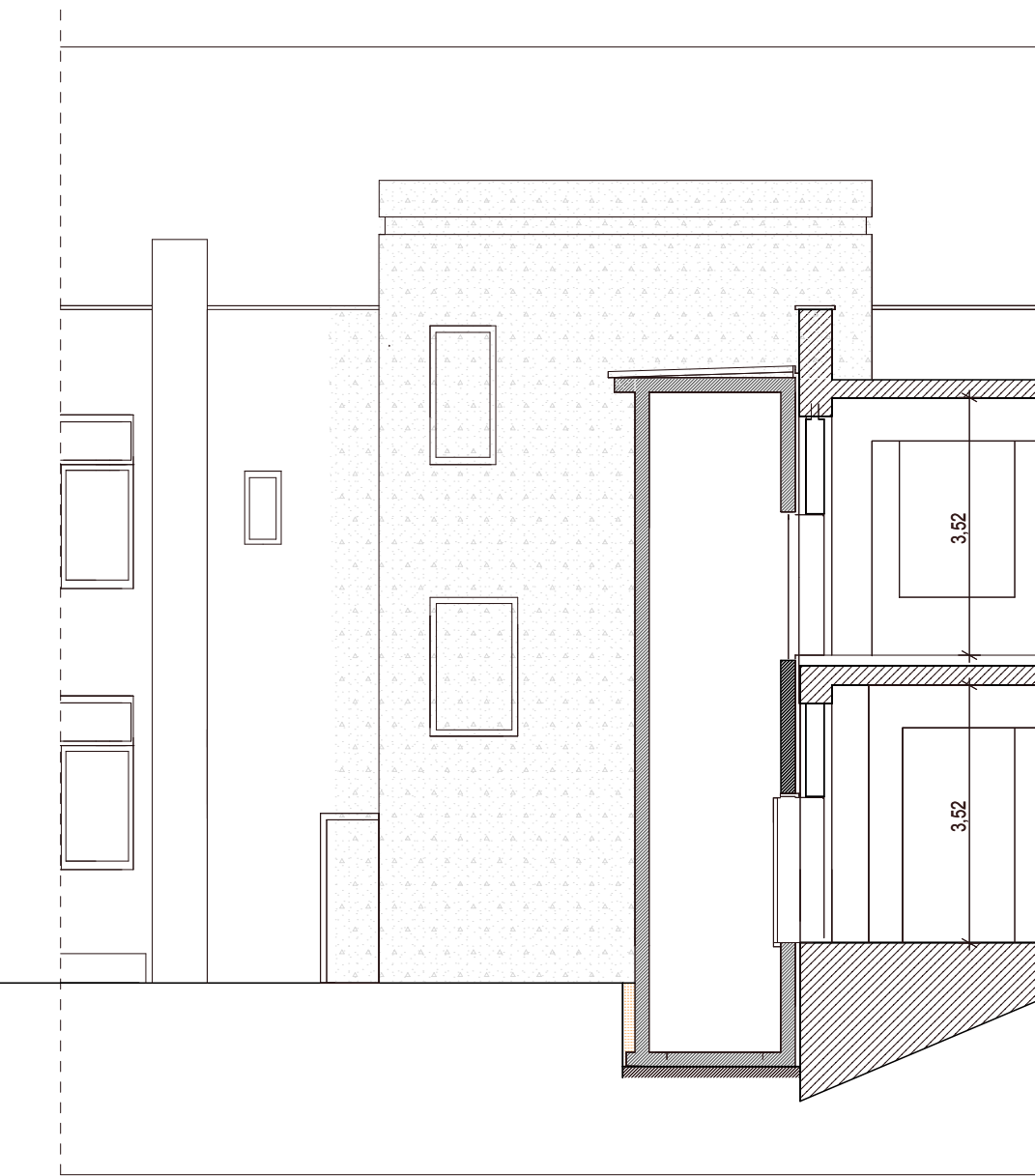

STRALCIO SEZIONE A/1-A/1



SEZIONE A/6-A/6



SEZIONE A/8-A/8

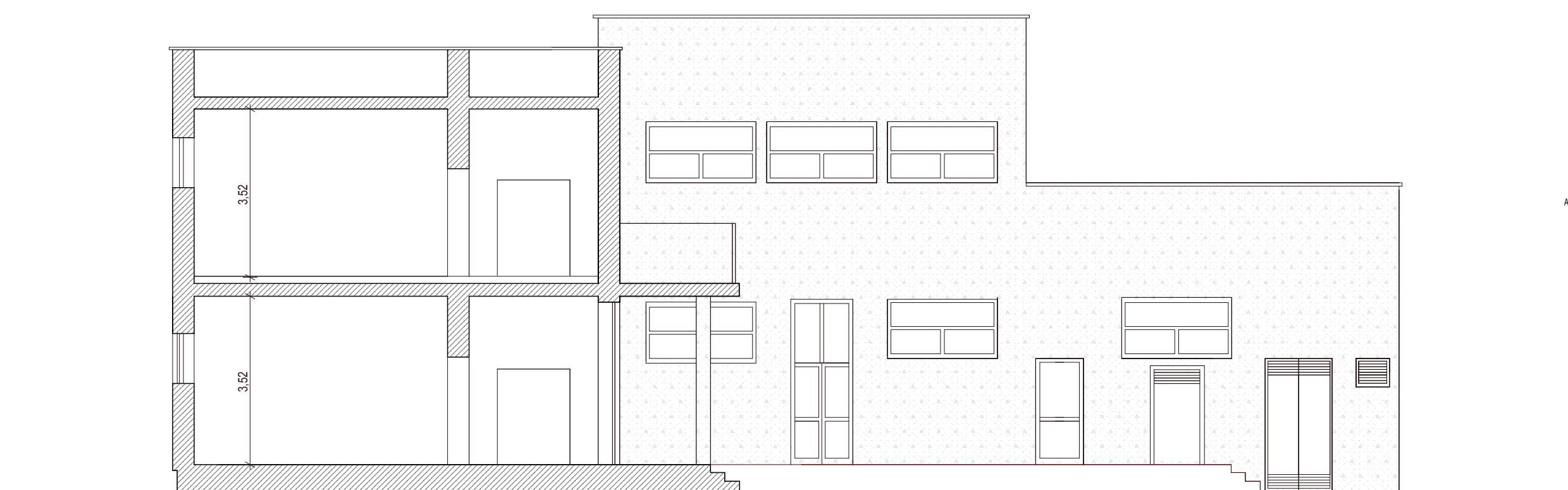

SEZIONE A/5-A/5

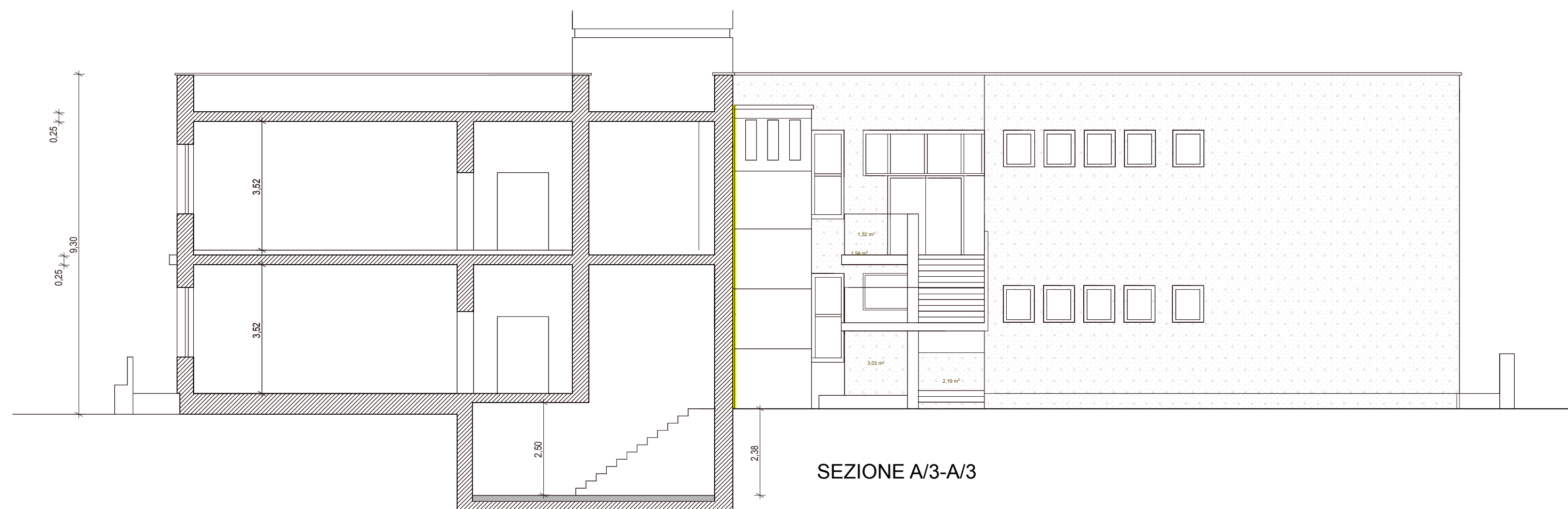

SEZIONE A/3-A/3

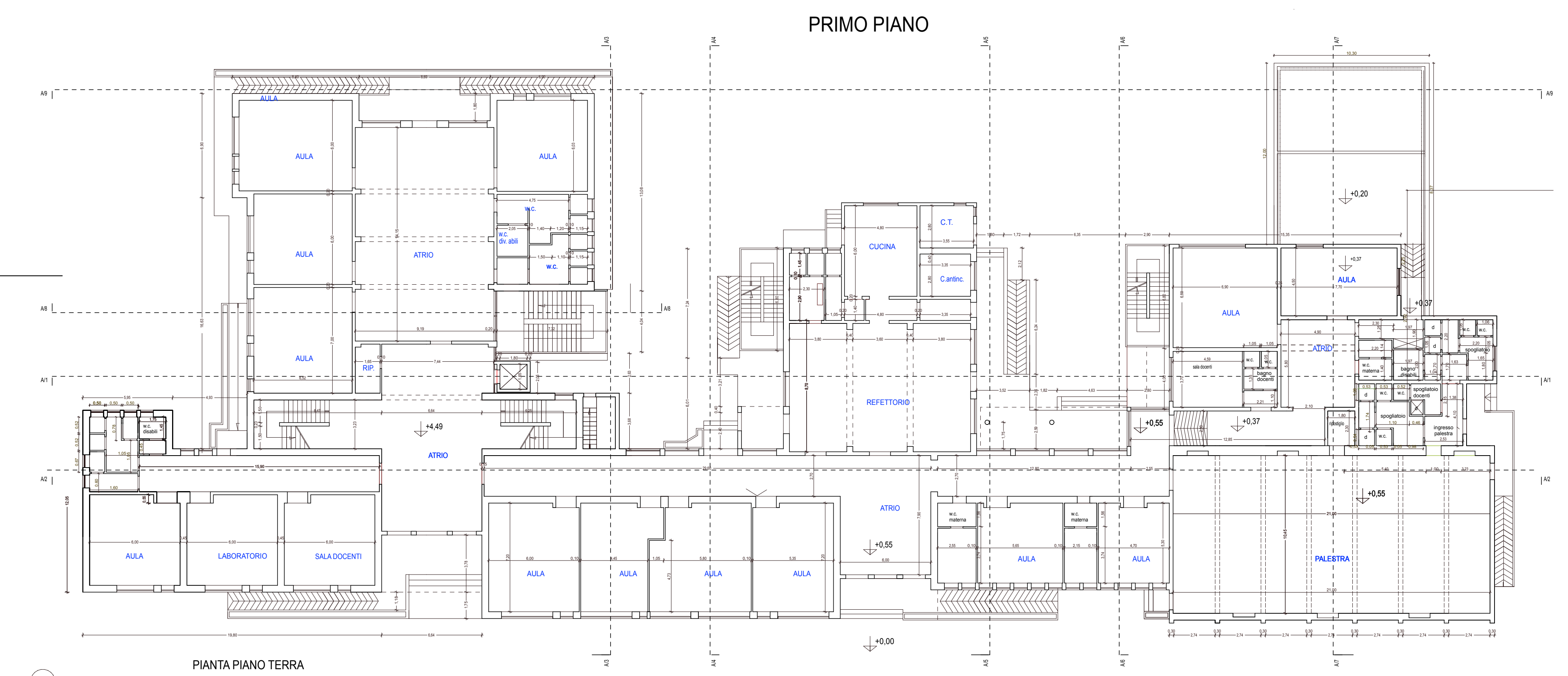

PIANTA PIANO TERRA

