COMUNE DI COPERTINO
PROVINCIA DI LECCE

LAVORI DI MANUTENZIONE ED ADEGUAMENTO NORMATIVO DELL'ISTITUTO SCOLASTICO
"San Giuseppe da Copertino"
3°COMPRENSIVO
Via FATIMA

Interventi di Recupero e riqualificazione del patrimonio infrastrutturale degli edifici scolastici pugliesi-Delibera CIPE n.79/2012

PROGETTO ESECUTIVO

EDILE
VESPAI
PAVIMENTI
RIVESTIMENTI

PIANTA PIANO TERRA
PROSPETTI
SEZIONI

SCALA: 1/100-1/50

TAV. 4.5.1

RESPONSABILE DEL PROCEDIMENTO:
ARCH. Barbara MIGLIETTA

PROGETTO:
ARCH.Salvatore MARGIOTTA
ORDINE DI LECCE n.533

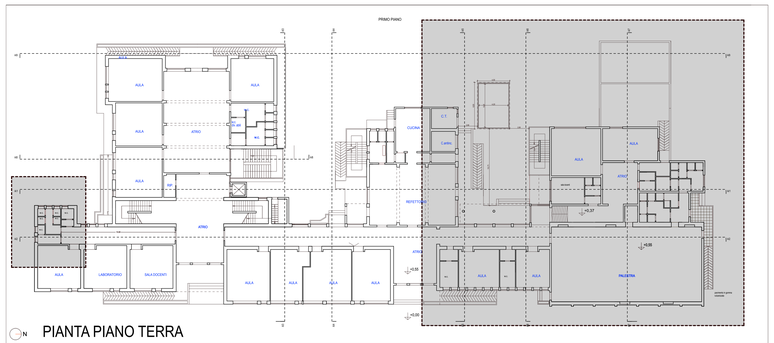

PIANTA PIANO TERRA

SEZIONE A/1-A/1

AREA INTERESSATA DA VESPAIO VENTILATO CON BOCCHE DI VENTILAZIONE

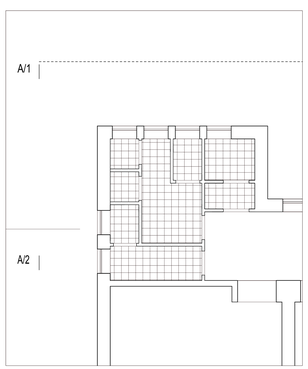

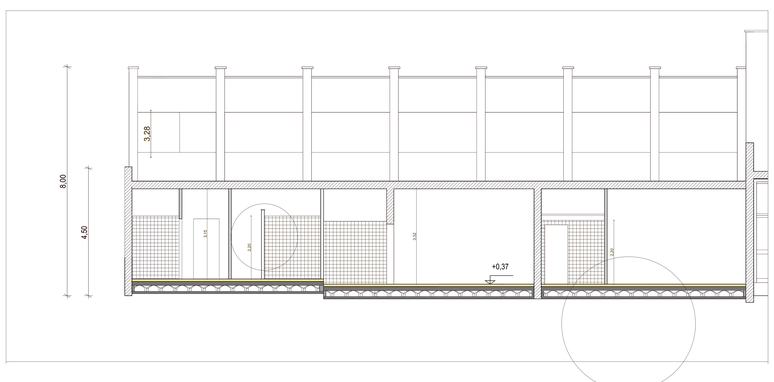

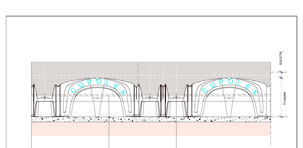

Sezione Tipica su casseri a perdere

DESCRIZIONE

Vespaio areato costituito da "cupole" in plastica rigenerata di dimensioni in pianta di cm 58x58 e di varie altezze, che mutualmente e velocemente collegate compongono una struttura autoportante, atta a ricevere il getto in calcestruzzo o altro materiale per formare una soletta di spessore variabile, in funzione dei sovraccarichi, poggiante sui plastrini che si formano ad un interasse di cm 56 e con un intercapedine sottostante libera.

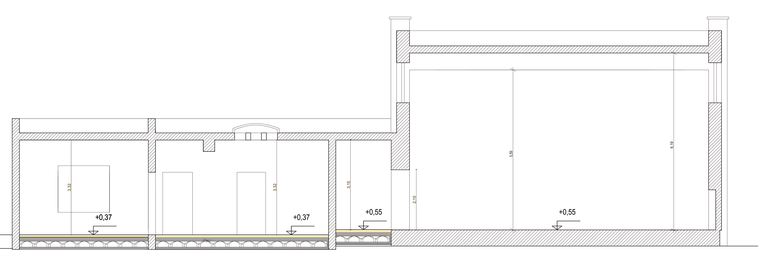
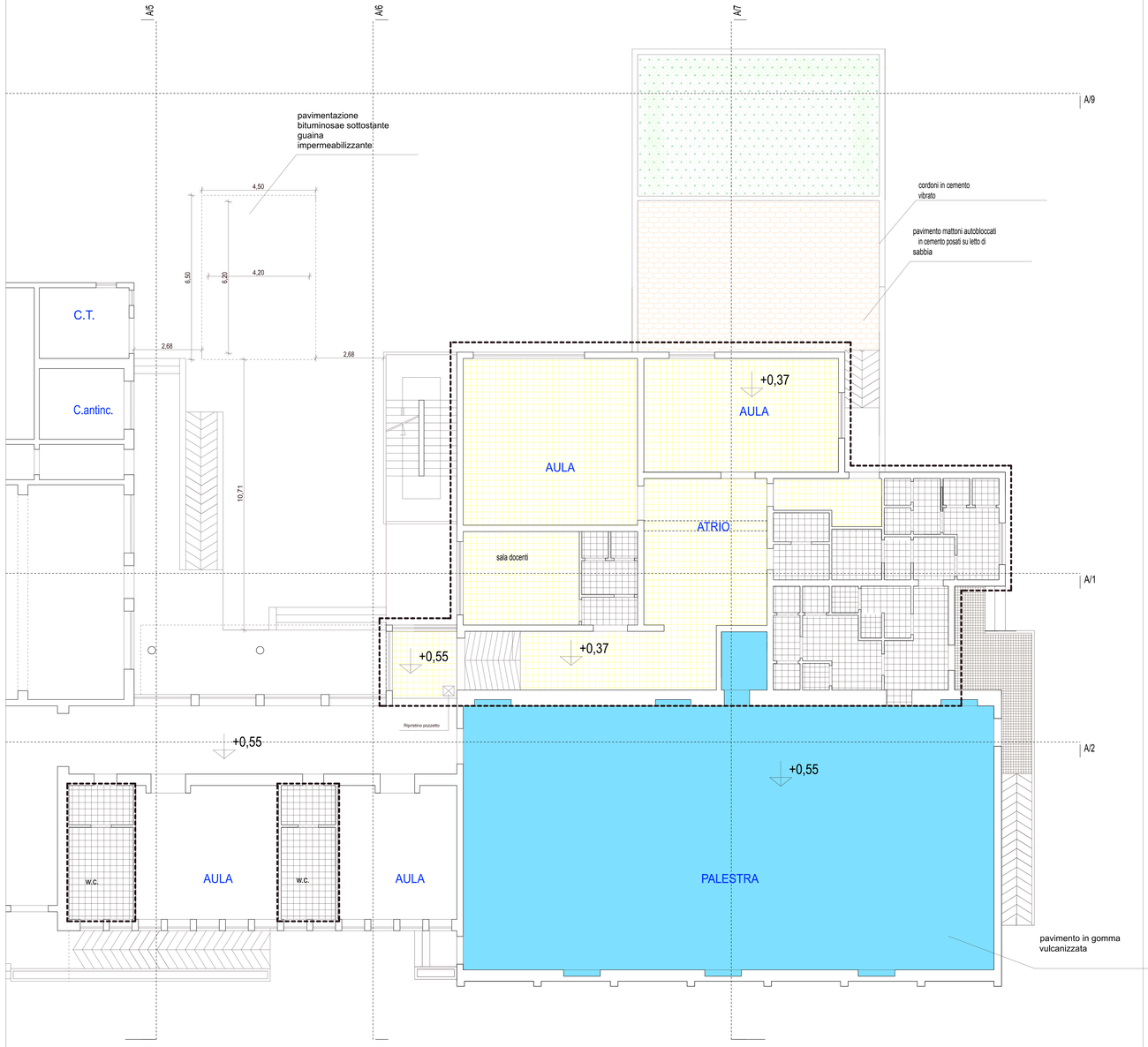
SEZIONE A/7-A/7