COMUNE DI COPERTINO
PROVINCIA DI LECCE

LAVORI DI MANUTENZIONE ED ADEGUAMENTO NORMATIVO
DELL'ISTITUTO SCOLASTICO
"San Giuseppe da Copertino"
3°COMPRENSIVO
Via FATIMA

Interventi di Recupero e riqualificazione del patrimonio infrastrutturale degli edifici scolastici pugliesi Delibera CIPE n.79/2012

PROGETTO ESECUTIVO

EDILE
SISTEMAZIONE AREA
ESTERNA SCUOLA
DELL'INFANZIA
Stralci aree di intervento
Prospetti Sezioni
Particolari costruttivi

SCALA: 1/50-1/20-1/10

TAV. 4.10

RESPONSABILE DEL PROCEDIMENTO:
ARCH. Barbara MIGLIETTA

PROGETTO:
ARCH.Salvatore MARGIOTTA
ORDINE DI LECCE n.533

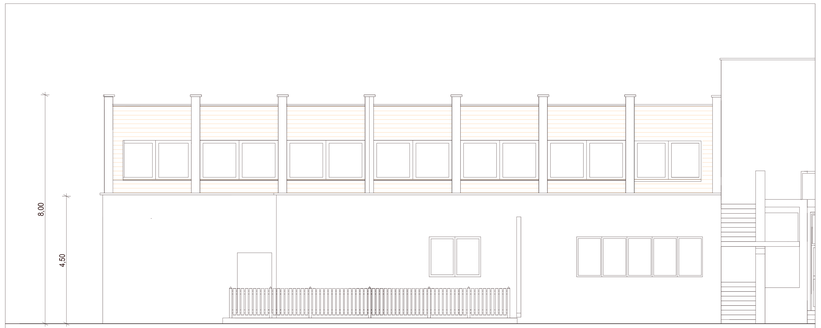

STRALCIO PROSPETTO OVEST

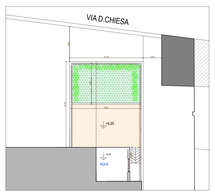

STRALCIO scala 1:200

PROSPETTO NORD

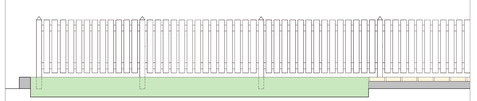

PARTICOLAEI
COSTRUTTIVI

SCALA: 1/20

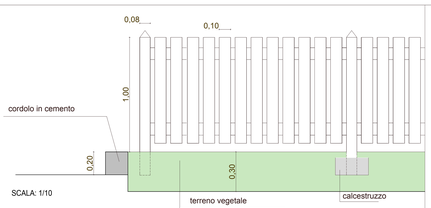

SCALA: 1/10

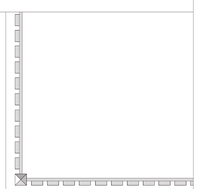

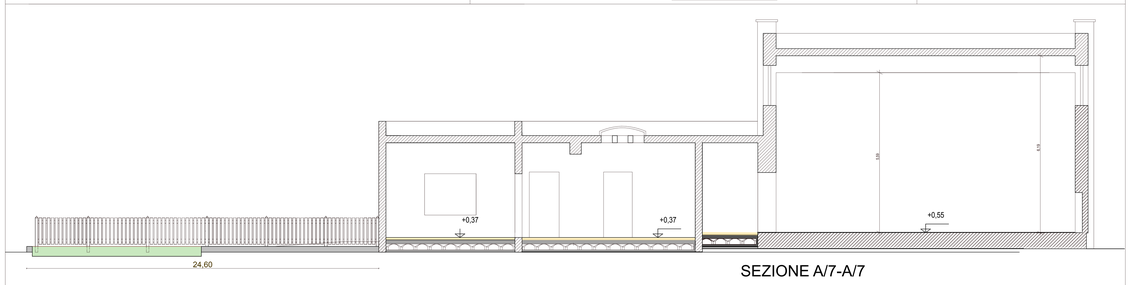

SEZIONE A/7-A/7

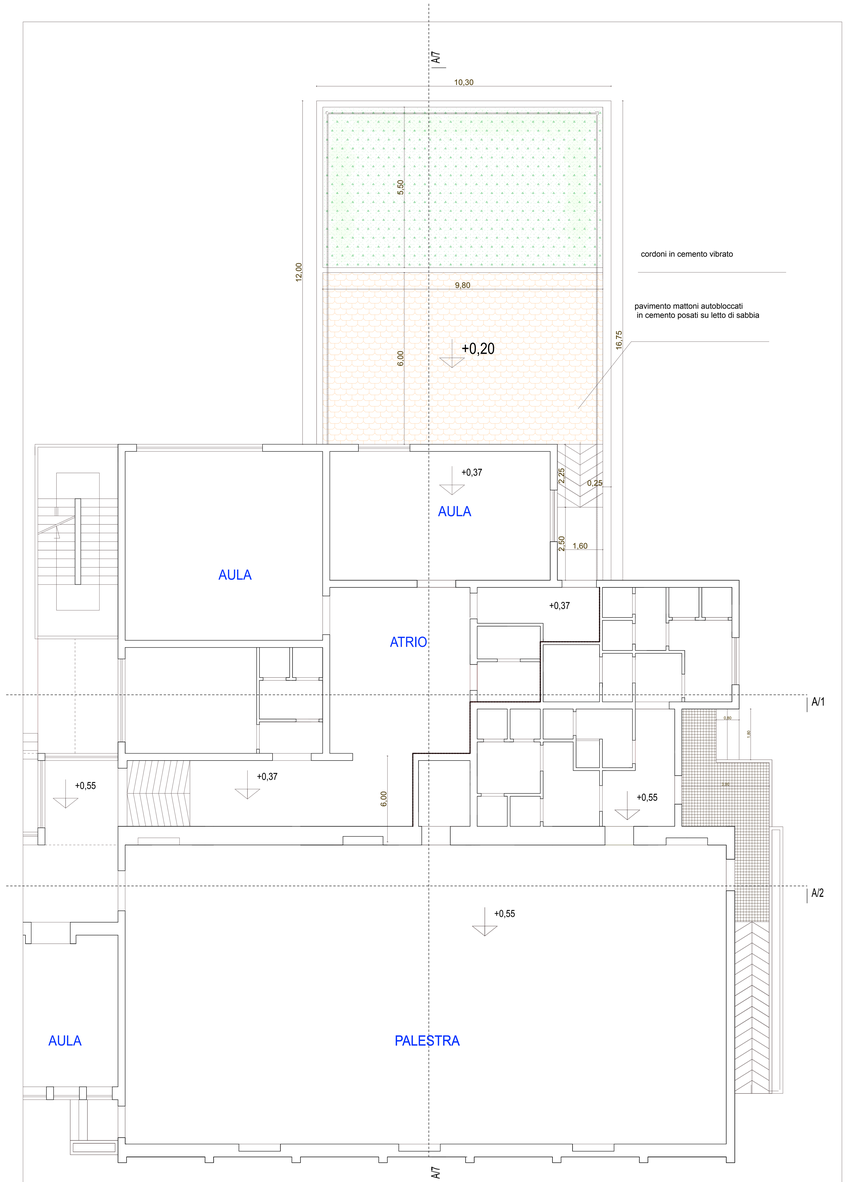

SEZIONE A/7-A/7