COMUNE DI COPERTINO
PROVINCIA DI LECCE

LAVORI DI MANUTENZIONE ED ADEGUAMENTO NORMATIVO
DELL'ISTITUTO SCOLASTICO
"San Giuseppe da Copertino"
3°COMPRENSIVO
Via FATIMA

Interventi di Recupero e riqualificazione del patrimonio infrastrutturale degli edifici scolastici pugliesi-Delibera CIPE n.79/2012

PROGETTO ESECUTIVO

SCAVI
DEMOLIZIONI
RIMOZIONI

PIANTA PIANO TERRA
PROSPETTI
SEZIONI

SCALA:1/100

TAV. 4 .1

RESPONSABILE DEL PROCEDIMENTO:
ARCH. Barbara MIGLIETTA

PROGETTO:
ARCH.Salvatore MARGIOTTA
ORDINE DI LECCE n.533

rimozione della pavimentazione compreso gli strati sottostanti e il vespaio

rimozione della pavimentazione compreso gli strati sottostanti

scavi a sezione obbligata

demolizione tramezzature da 0.10 compreso le parti rivestite da piastrelle

rimozione pavimentazione palestra

rimozione infissi senza recupero

rimozione tratti murari sezione obbligata

rimozione di varie pavimentazioni e scavo

rimozione di strutture in c.a.

rimozione di corpi scaldanti con recupero

rimozione nei servizi igienici tutti i sanitari rubinetterie e le reti di adduzione

smontaggio corpi illuminanti palestra

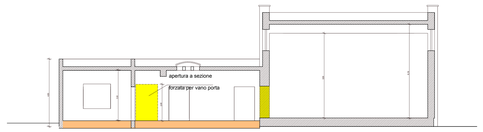

SEZIONE A/1-A/1

PROSPETTO EST

SEZIONE A/4-A/4

SEZIONE A8/A8

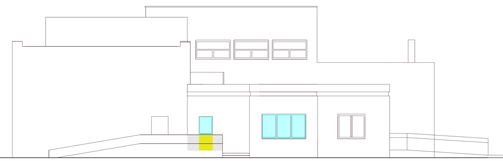

PROSPETTO NORD

SEZIONE A/5-A/5

SEZIONE A/3-A/3

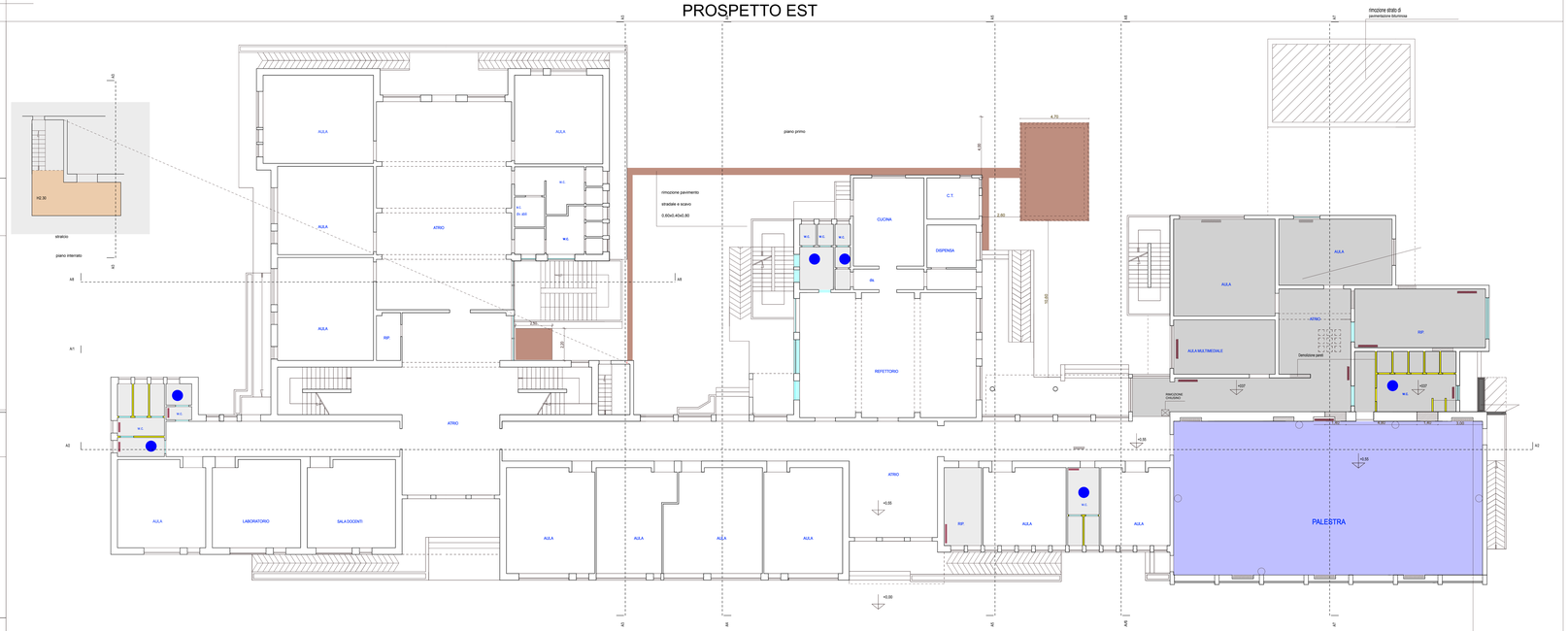

PIANTA PIANO TERRA

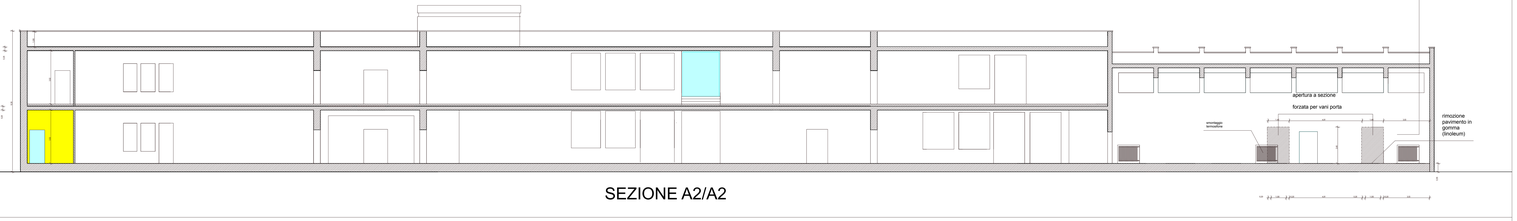

SEZIONE A2/A2